HOKUTO NO KEN
BURONSON, TETSUO HARA PRESENTS

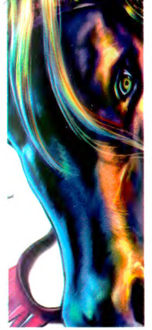

EL PUÑO DE LA ESTRELLA DEL NORTE

HOKUTO NO KEN
BURONSON, TETSUO HARA PRESENTS

11

TETSUO HARA
BURONSON

La paz reinaba al término de numerosas batallas a muerte contra poderosos enemigos. Kenshirô pudo estar con Yulia en los últimos momentos de su amada. Pero el mundo cae de nuevo en el caos... ¿Logrará Kenshirô recuperar el brillo de sus pupilas después de haberlo perdido todo? ¡Se revela la historia secreta del renacer del redentor del fin de siglo!
"Caminemos juntos. Aceptaré mi sino como heredero del Hokuto Shinken".

MANGA PARA ADULTOS

10267303
9 788413 415697

HOKUTO NO KEN Ultimate Edition | ©1983 by BURONSON AND TETSUO HARA / COAMIX | Approved No. WA-40S. All Rights Reserved.

TETSUO HARA | BURONSON

EL PUÑO DE LA ESTRELLA DEL NORTE

11

HOKUTO NO KEN

Planeta Cómic

BURONSON Y TETSUO HARA
PRESENTAN

EL PUÑO DE LA ESTRELLA DEL NORTE
HOKUTO NO KEN

11

ÍNDICE

Episodio especial	Aquel que monta en mi grupa	003
Capítulo 137	¡Los aullidos de los jóvenes lobos!	091
Capítulo 138	¡Construyendo una nueva leyenda!	112
Capítulo 139	¡Vivos de nuevo!	135
Capítulo 140	¡El alucinante Ein!	155
Capítulo 141	¡La sonrisita invencible!	177
Capítulo 142	¡La mujer de Ein!	197
Capítulo 143	¡Lobos rebeldes!	217
Capítulo 144	¡Mejor ser un criminal!	239
Capítulo 145	¡Falco dorado!	261
Capítulo 146	¡El asesino de oro!	281

DUUUM
GROOOMMM
Episodio especial
Aquel que monta en mi grupa
WOOO
ZRAS

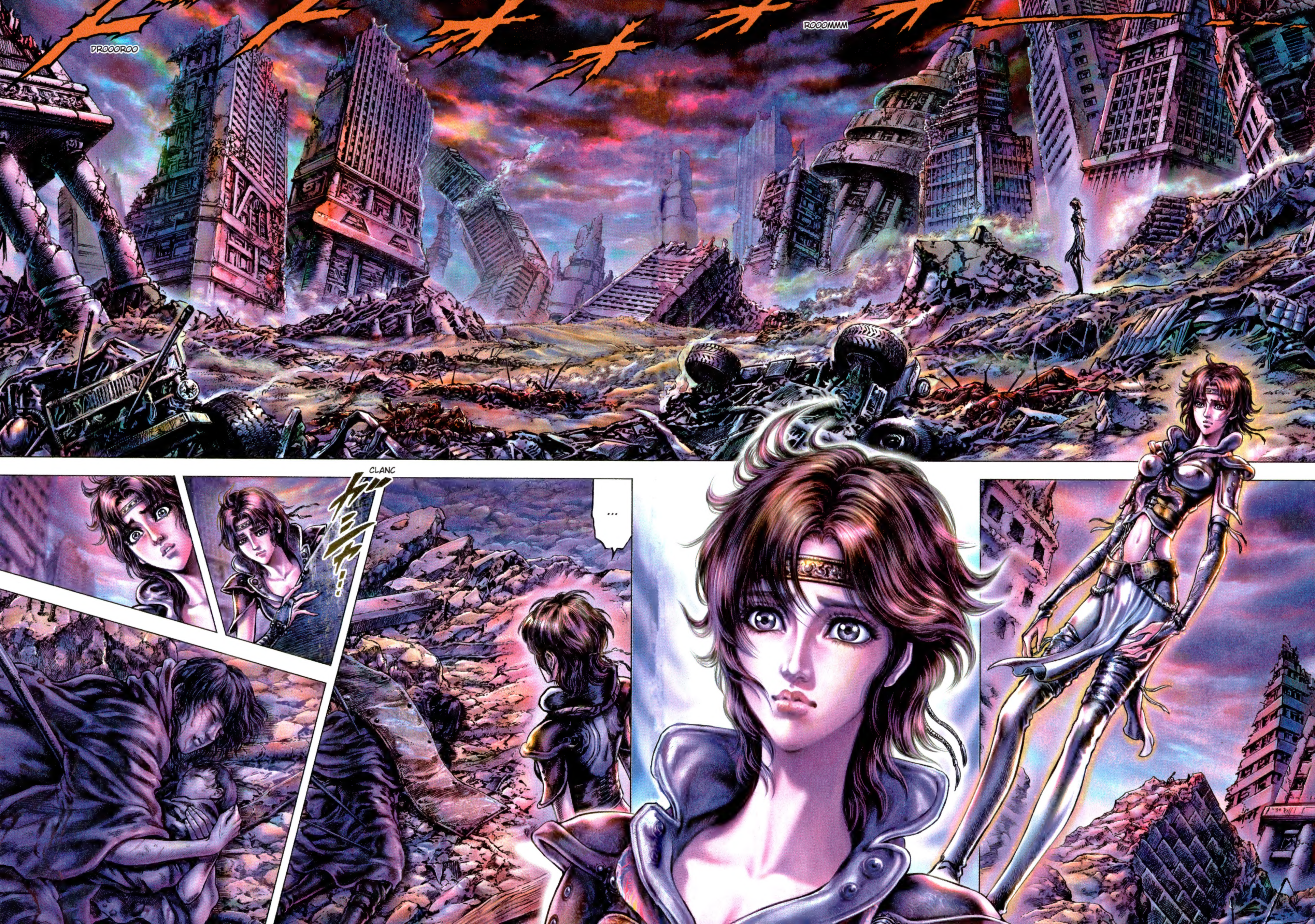
ROOOMMM
DROOOROO
CLANC
...

ZRAS
LIN.
UFFF...
UFFF...
UFFF...
BLOP
BLOP
SOLO HEMOS PODIDO LIBERAR A LA MITAD DE LOS ALDEANOS.
BLOP
BLOP
...
EN CUANTO AL RESTO, LAS TROPAS DE CASTIGO DE LA CIUDAD DE LA REGIÓN X HAN...
OJALÁ FUÉRAMOS...
...UN POCO MÁS PODEROSOS...

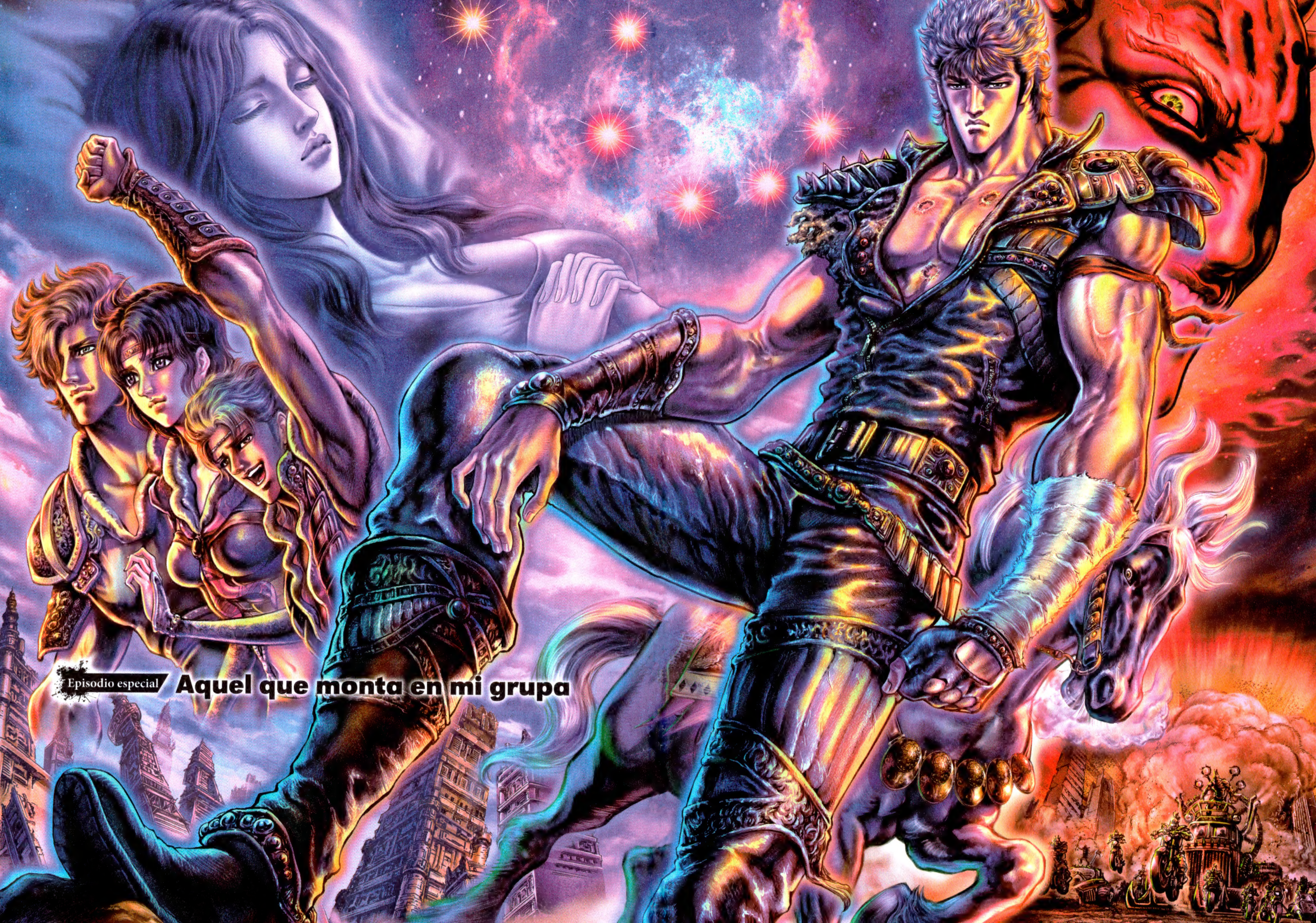
Episodio especial
Aquel que monta en mi grupa

...
DUM
DUM
KEN...
ÑUUUG
SI ESTUVIERA KEN...
...
ZUS
ZUS

LIN.
BAT...
KEN YA NO...
FRAS

ASÍ ES, LIN...
ASÍ ES.
ZRUOOOMMM

UAAAH
UAH
JU, JU...
¡...!
CLANC
AAAH... YA ESTAMOS OTRA VEZ...
CLANC
CLANC

CLAAANC
CLAAANC
CLAAANC
GRACH
TOC

CLAAANC
...

YULIA.
JU...

CLANG
CLAAANG
¡¡KENSHIRÔ!!
JE, JEEE, JE.
¿ERES TÚ, SHÔZA...?

¡TIENES QUE COMER!
¡HACE TRES DÍAS QUE NO TE LLEVAS NADA A LA BOCA!
AH, VAYA...
CLAAANC
KENSHIRÔ...

CLANG
¡¿HM!?
UFFF...
QUÉ TRISTE VERLO ASÍ.

PO-
BRE...
ES COMO
SI LA MUERTE
DE LA SEÑORA
YULIA LO HU-
BIERA DEJADO
VACÍO POR
DENTRO.
HM...
LA SE-
ÑORA
YULIA...
...SE FUE
LLEVÁNDO-
SE CONSIGO
EL ALMA DE
KENSHIRÔ...
PLIC
ZUS

MIS AMIGOS Y RIVALES...
YO SOY EL ÚNICO SUPERVIVIENTE...

BRUFFF
CLANC
CLANC
DROOOMMM
DRRRMMM

SPLAAASH
DRRRMMM
DROOOM
GRUF
GRUF
SHÔ-ZA NO PARA...
LE DA UN BAÑO A KOKUÔ PRÁCTICAMENTE CADA DÍA.
PUES NO.

SE VE...
...QUE ES EL PROPIO CABALLO EL QUE VA A LA CASCADA.
¿ÉL SOLO?
VAYA...
SHAAA
QUÉ INCREÍBLE CORCEL...
TOC
¡¡M!!
SEGÚN DICE SHÔZA...
...KOKUÔ PROCURA TENER SIEMPRE SU GRUPA BIEN LIMPIA Y DISPUESTA PARA CUANDO KENSHIRÔ QUIERA SUBIR A ELLA.
SLURP
¡¡UUUU!!
¡AY, KOKUÔ, PARA!
¡ME HACES COSQUILLAS!

¡ES UN MILAGRO!
¿HAS VISTO CON QUÉ NATURALIDAD TRATA A SHÔZA? ¡UN CABALLO CAPAZ DE MATAR A COCES AL QUE SE LE ACERQUE SIN CUIDADO!
NO ME EXTRAÑA.
ES EL HIJO DE JÛZA, AL FIN Y AL CABO.
¿¡DE JÛZA!?
DE...
¿¡...JÛZA DE LAS NUBES, DE LAS CINCO ESTRELLAS DE AURIGA!?
TAP
TAP
ASÍ ES. ESTAMOS HABLANDO DE UN HOMBRE LEGENDARIO...
¡...AL QUE EL MISMÍSIMO KOKUÔ, "SOBERANO NEGRO", PERMITIÓ MONTAR EN SU GRUPA!

¡¡NOS ATA-CAN!!
¡¡SON LAS TRO-PAS DE CASTIGO DE LA CIUDAD DE LA REGIÓN X!!
¿¡CÓMO!?
GRAGRAAA
GROOOMMM
DROOOMMM

DRMDRMDRM
GRRROOOMMM
JU, JU, JU, JU.
JI, JI, JI.
¡UO, JUO!
¡UOJAAA!
¡CLACH!
GRAOOAAA.
BIP
JU, JU.
VAYA, PARECE UNA ALDEA MUY PRÓSPERA.

AH...
¡GRAGH!
¡AAAH!
PIII
AH...
¿EH?
GRAGRA
¡MALDITO TRASTO!
CLONC
AH... AH...
ATTENTION, PLEEEASE!!
AH, YA FUNCIONA...
ATTENTION, PLEASE!!
ZRIIIN
GRAGH.
BIP...

¡¡COMO REPRESENTANTE DE LA "LEY", YO, EL GRAN DARJA, CAPITÁN DE LAS TROPAS DE CASTIGO DE LA CIUDAD DE LA REGIÓN X...!!
¡¡...HE VENIDO A ATAROS A TODOOOS!!
GRABIBIIIB
PROBANDO, PROBANDO.
ZROOOMMM
CÓ... ¿¡CÓMO!?
ESE TIPO PARECE UN MONSTRUO...
UUUH...
GRRRMMM

FUOOO
ZRAS
¡¡KENSHIRO!!
¡¡LAS TROPAS DE CASTIGO HAN LLEGADO A LA ALDEA!!
¿¡M!?

CLUC
ZRUM
INCLUSO KOKUÔ TE LO ESTÁ PIDIENDO.
KO-KUÔ...
ZUS
!!

HUID...
HUID... Y NADIE TENDRÁ QUE MORIR...
KENSHIRÔ...
DRODROOOMMM
GRRRMMM
UAH
UOOOH
¡PRETENDEN ASALTAR EL PUEBLO!
¡QUIEREN GOBERNARNOS DESDE LA CIUDAD X!

GRAGRAAAM
CROOOSH
¡¡HALA, ABIER-TOOO!!
CRAAAS
¡JUAAA, JA, JA! ¡¡VA-MOOOS!!
¡JIAAA, JA!
TUTUNCH
DODOOOM
¡GAGH!
¡¡BUENA PUNTE-RÍA!!

GRACH
¡YAAAAH!
¡¡AUUUUH!!
GRAAAG
¡AAAH, PROBANDO, PROBANDO!
¡IIIIH!
GRRR GIIIGH...
¡YA TE TENGO! ¡¡JUAAA, JA, JA, JA!!

¡¡JA, JA, JA, JAAA!! ¡PILLAD A DOS O TRES CRÍOS! ¡NOS LOS LLEVAMOS A LA CIUDAD!
¿HOLA? ¿HOLA?
¡¡SÍ!!
CRÍOS, ¿EH?
ES CUESTIÓN DE HACER ALGUNAS EJECUCIONES...
...PARA QUE ESCARMIENTEN Y PASEN POR EL ARO. ¡JAAA, JA, JA, JA!
SLURP
BUOOOMMM

BRUAAAFFF
BROOOFF
BRUF
KO-KUÔ...
FRAFRAAA
ME TEMO...
...QUE YA NO TENGO LO QUE HAY QUE TENER PARA SER DIGNO DE MONTAR EN TU GRUPA.

DROOOMMM
DRA
DRA
¡AH!
GRUUUF
CLOP
CLOP
CLOP
¡NO LO HAGAS, KOKUÔ!
¡NGH!

ZRUZRAZRAAAAAMMMM
CRSSS
TROOOFFF
TRAC
KOKUO...
NO APELES AL PASADO...
BRRR
BRRR

HE LLE-
GADO AL
PUNTO DE
ABORRE-
CER INCLU-
SO...
...A MIS
PUÑOS...
BRRRFFF
GRUGH
ÑAC
NGH...
FRAS
...
PREFIERO
INCLUSO
QUE ME MA-
TES A DEN-
TELLADAS.

ZUS
EN REALIDAD...
...YA NO ME QUEDA NADA...
TAP
CRACH
¡¡BASTA, KOKUÔ!!
ÉL YA...
ÉL...

KENSHIRÔ YA HA...
¡¡...LUCHADO SUFICIENTE!!
ADEMÁS...
¡...LO HA PERDIDO TODO!
UH... UH...
MÁS... MÁS QUE ESO...
¡¡...SERÍA UNA CRUELDAD!!

ビクッ
BLINK
スゥ
ZUS
ドドド
DRRRMMM
ブォオオオ
BROOOMMM
…

LOS PADRES DE LOS REHENES...
...VAN A IR A LA CAPITAL A RESCATAR A SUS HIJOS...
LOS VAN A MATAR A TODOS...
TAP TAP
PERO ES INÚTIL...
Y AUN ASÍ...

¡EH, SHÔZA!
¡HUYE DE LA ALDEA!
¿¡EH!?
ES QUE...
...TIENES QUE ES-CAPAR. ¡SOLO TÚ!
¿Y ESO?
¿¡POR QUÉ SOLO YO!?
VE-RÁS...
JÛZA ME SALVÓ LA VIDA.
¿MI PADRE?

SÍ.
¡GRACIAS A ÉL PUDE SOBREVIVIR Y, DESPUÉS, CASARME Y SER PADRE...!
¡ÉL ME DIO LA FELICIDAD EN LA ERA QUE NOS HA TOCADO VIVIR!
POR ESO...
¡¡...JŪZA ESTARÁ SIEMPRE EN MI CORAZÓN!!
EN TU CORAZÓN...
ZUS
¡AQUÍ TIENES PROVISIONES!
¡LLÉVATELAS, POR FAVOR!

ES... ES QUE...
...SI MUERES AQUÍ...
¡...NO SERÉ CAPAZ DE MIRAR A LA CARA A JÛZA CUANDO ME REENCUENTRE CON ÉL EN EL MÁS ALLÁ!
PERO, UN MOMENTO...
NO ME DIGAS...
¿HAN SECUESTRADO A TU HIJO?
...
TÚ NO TE PREOCUPES.
¡ESO NO TE INCUMBE!

...
!
HM.
GRUGH
¡CLARO QUE ESCAPARÉ!
¡ME IRÉ INMEDIATAMENTE A OTRA PARTE PARA VIVIR LIBRE Y SIN ATADURAS!
¡AL IGUAL QUE MI PADRE! ¡COMO UNA NUBE!
...
TU SONRISA...
¡...ES CLAVADA A LA SUYA!
BRUFFF

DRRRMMM
-CAPITAL X-
TROMP
TROMP
UUUH.
AAAH.
ZRUUUM
¡AH!

¡AAAAH...!
STOOOMP
¡JA, JA, JAAA!
STROOOMP
FRIUUU
¡JUA, JA, JA, JA, JA!
FRIUUU
GRUNCH
¡AH!
¡DAGH!

¡A VEEER, TENED CUIDADO!
SPLOCH
NO OS PONGÁIS DETRÁS DE MÍ, QUE PODÉIS MORIR.
¡AAA, JA, JA, JA, JA!
¡BUENO, BUENO!
¡OS VAIS A ENTERAR DE HASTA QUÉ PUNTO ESTÁIS IMPOTENTES ANTE LA AUTORIDAD DE MI LEY!
¡AAAAH!
¡UAAAAH!
¡¡JAAAAH!!
¡NOOOO!
¡BUEEENO, VAMOS ALLÁ, TRANQUILAMENTE!
ÑUIC
UN PEQUEÑO GIRO DE MUÑECA NADA MÁS.
CLIC
¡UAAAAAH!
¡AAAAH!
¡LOS NIÑOS!

¡UNA, DOS YYY...!
AH, QUE SE ME VA EL BRAZO.
¿¡AH!?
¡AY, JOOO! ¿¡QUÉ!?
MI... ¡MIRE!
CA... ¡¡CAPITÁAAAN!!
¡HMMM!
YAAAH
ZROOOMMM
¡¡UN CABALLO MONSTRUOSO Y UN NIÑATO!!
PERDÓNAME, KOKUÔ...
PLAS
PLAS

¡BRUFFF!
TIENES QUE DISCULPARME POR PEDIRTE UTILIZAR TU GRUPA.
GRACIAS.
¡AAAAH!
¡AJAJAJAAA!
SI NO ME EQUI-VOCO...
¡...ESE ES EL CABALLO QUE MONTA-BA EL MISMÍ-SIMO RAOH! ¡KOKUÔ!
SEA COMO SEAAA...
CLANCH
CLANCH

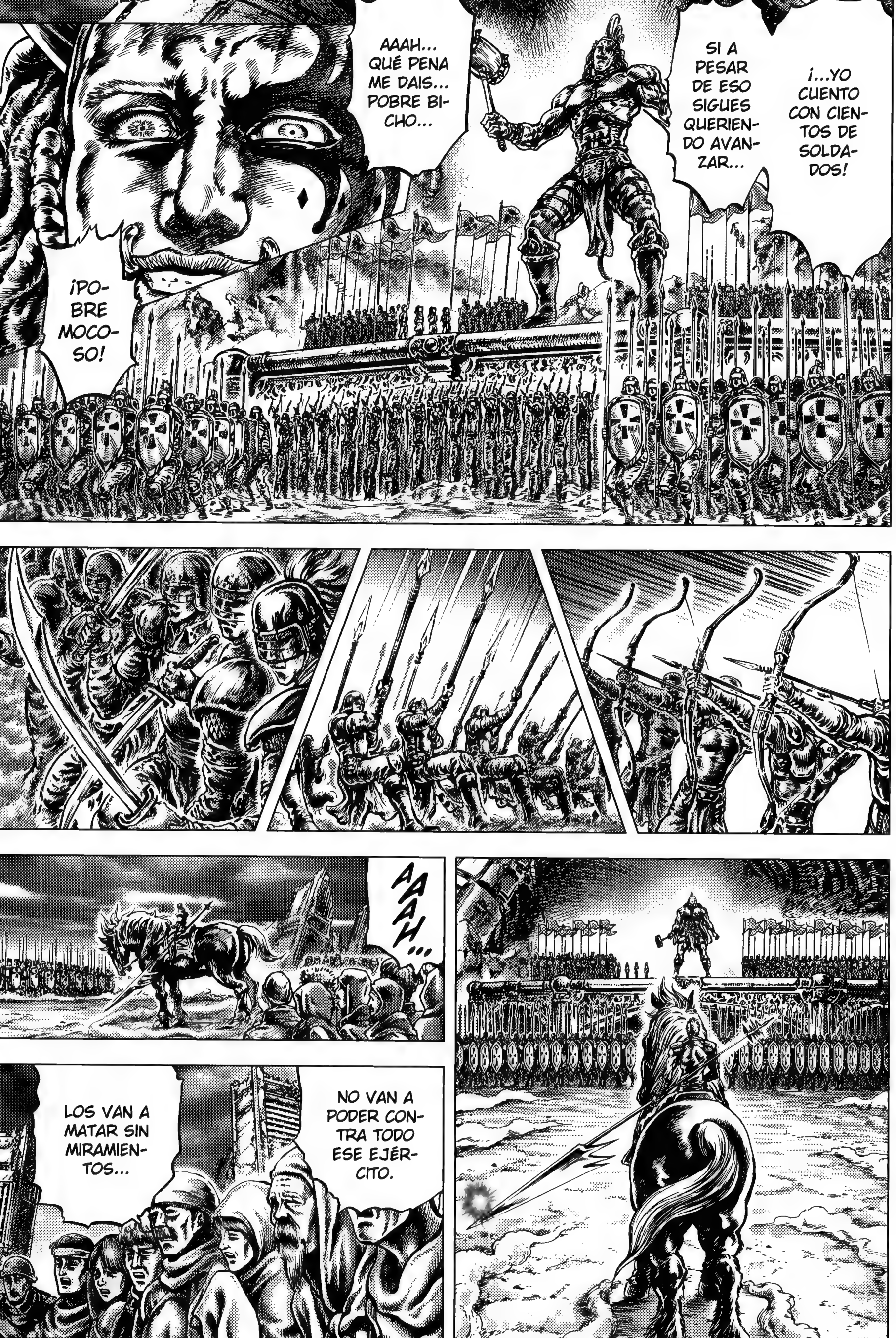

AAAH... QUÉ PENA ME DAIS... POBRE BICHO...
¡POBRE MOCOSO!
SI A PESAR DE ESO SIGUES QUERIENDO AVANZAR...
¡...YO CUENTO CON CIENTOS DE SOLDADOS!
AAAH...
LOS VAN A MATAR SIN MIRAMIENTOS...
NO VAN A PODER CONTRA TODO ESE EJÉRCITO.

¡¡VAMOS, ARRE!!
ZUAAAM
DRO
DRO
DRO
DROOOMMM
¡¡ANDA, SI VIENEEEN!!
¡¡HOY CENAMOS CABALLO!! ¡NI LOS HUESOS VAN A QUEDAR!

¡¡DISPARAAAD!!
FLAFLAFLAFLAFLAFLA
CLÓOOP
¡¡AAAH!!
BRAAAM
BRUOOOFF
¡¡IIAAH!

DROOOMMM
ZRRRRM
GWOOOMMM
BLOP
BLOBLOP

!!!
BRUF
BUFFF

¡¡SHÔZA!!
¡¡KOKUYÔ!!

...
JEEE...
UF...
UF...
GROOOFFF
FLAS
GRAAACH
ZRUZRUUUMMM
¡SHOZA!
...
¿¡POR QUÉ NO HAS HUI-DO!?

ARF...
AGH...
¡¡POR SALVAR A NUESTROS HIJOS!!
SHÔZA Y KOKUÔ...
¡SE HAN ENFRENTADO ELLOS SOLOS A CIENTOS DE SOLDADOS!
¿¡CÓMO!?
UUUH...
NNNGH...
UUUH...
ESA SONRISA QUE ME DEDICÓ...

¡ESA SONRISA ERA EN REALIDAD LA DE UN HOMBRE...!
¡¡...DISPUESTO A MORIR!!
CLOC
Y... Y YO...
YO...
¡¡...NO SUPE INTERPRETARLA!!
...

JÛZA DE LAS NUBES...
¡...!
SHÔZA...
PADRE E HIJO, DOS GENERACIONES...

¡YULIA!
TU... TU HER-MANO JÛZA...
Y SU HIJO... SHÔZA...
...
VOSO-TROS... VUESTRA SANGRE...
¡...SIGUE CORRIEN-DO!
ZUZUZUUUM
!

BRUFFF
BRFFF
BRUF
KO-KUÔ...
ZRUUUMMMM

¿QUIERES QUE SUBA!?
¿ME ESTÁS PIDIENDO QUE MONTE EN TU GRUPA... DE NUEVO!?
BRUAAAFFF
BRFFF
BRFFF
...

ZUUUSSS
SUAAASSS

CLACH
CRC
CRC
SPLAAAC
BRFFF
BRFFF
GRAAACH
¡¡ORGULLO!!
PLUUUF
¡¡EL ORGULLO VIRIL QUE HABÍA PERDIDO DE VISTA!!
SPLOC

GRUCH
LIFFF
¡¡CÓMO ERES...!!

CROOOONCH
¡¿HM!?
¿EH? ¿¡QUÉ PASA!?
FIU
FIU
¡¿OBUSES!?
¿EH?
¡¿AH!?
FIUUU

¡HIEEEH!
¡FUOOOOH!
SO... ¿¡SON PÁJAROS!?
ESPERA... ¿¡PERSONAS!?
AH... ¡¡SON PERSONAS!!
BLOOOGH
CROOOCH
¡BUEEEGH!
NAGH...
CREC
CREC
BO
¡BUGH!
BO
¡GUAAAAGH!
¡UAAAH! ¡¡QUÉ ASCO!!
BOBOOOM
¡BOEGH!
BOOM
!?
ZA
ZAAAS

ZUM
ZAM
ZAS
FIIUUUAAAH
¡¡IIIH!!
¡HIEEEEH!
?
¿¡ERES UN MAGO ...!?
E... ¿ERES UN MAGO O QUÉ...?

DOOOMMM

DRRRMMM
¿QUÉ PASA? ¿QUÉ ES ESTO!?
¡¡VAYA, UNO RARITO ACABA DE APARECEEER!!
TOM
¡TIENES AGALLAS, ¿EH?!
PERO DESDE MI PUNTO DE VISTA... ¡NO ERES MÁS QUE UN MONIGOTE!
TOM
GRUUUMMM
¡IGUAL QUE UNA MOSCA! ¡¡TE VOY A APLASTAAAR!!
¡AAA, JA, JA, JA!
¡JA, JAAA!
JUAS, JUAS...

...
GRUCH
GRACH
¡OB-
SERVA,
KOKUÔ!
CROOOC
¡ASÍ
ES EL
HOMBRE
QUE MON-
TA EN TU
GRUPA!
¿EEEH?
¿CÓMOOO?
¡NO OIGO
MÁS QUE
EL ZUMBI-
DO DE UNA
MOSCAAA!
¡HOOOOH!

¡¡UATATAAAH!!
ZUAAAM
TUUUNCH
¡¡OOOH!
ZUBAAAM
¡¡ATATAAH!!

A... AY... MIS... ¡MIS PIERNAS!
¡UAAAAAAH!
ZULLUGH
¡OEEEGH!
CREC
GRULUUCH
GROOOC
TONCH
¡EH, TÚ!
¡AAAUAA AYYY! ¡UEEEH!
¡AIBEEEH!

¡¿EH!?
DESDE MI PUNTO DE VISTA...
¡...NO ERES MÁS QUE UN MONIGOTE!
¿EH? ¿QUÉ DICES...? JU, JU... PERO ¡SI ERES MUY CANIJO!
¿EH?
CREC
A VER...
CROC
¿EH?
CRUCH
¡NUUUUH!
CREC
CRAC
DUNNNC
DUN
CROC CREEEC
NO... ¡¡NO PUEDE SER!!

¡¡OAAAAH!!
ZROOOC
¿¡EH!?
¡AH!
ESAS SIETE CICATRICES... NO... NO PUEDE SER...
TE... ¡TE HAS AGIGANTADO!
¡¡UEEEH!!
CRUUUNCH
¡¡AGEBBBH!!
¡OOOH!
¡OOOH!
GRRRMMM

DOOOOM
DUDUUUM
¡¡ATATATATATATATATATATAAAH!!
¡HA
HU
GHA
GHA
GOH!
DUDUDUDUDUM
¡¡OAAAAAAH!!
CROOONCH

PUÑO HOKUTO DE MIL PRISIONES... HOKUTO SENGOKU RAKKIKEN!
FUUUSH
¿¡OEGH!?
GRUB
¡¿OH!?
¿¡Y ESO!? ¿¡QUÉ PASA!? ¿CÓMO? ¡NO LO ENTIENDO! ¡NO ME DUELE NADA! ¡ESTOY COMO UNA ROSA!
MENUDO FANFARRÓN.
NO ME HAS HECHO NI COSQUILLAS.
TÚ YA...
JE, JE...
ME HA DOLIDO MÁS LO DEL MAZO, LA VERDAD.

¡...ESTÁS MUERTO!
¿¡EH!? ¿¡QUÉ DICES, TÍO!? ¡SI ESTOY VIVO!
¿NO GHO GHE?
¡GAGH!
¡GOH!
GROGH
FLIP
AH.
OYE, ESPERA.
GRUCH
AY, NO SÉ, ME CUESTA HABLAGH.
¿QUÉ HAGUE AGHÍ MI BAGHBILLA?
¿NGH?
CROC CRC
ESPERA, ME DUEGHE... AGH...
¡JODEGH, GHÉ PAGHA!
CROOOC

¡GURAAAAGH!
TUUUM
POTOOOF
FRAS
BRFFF

ZUG
FUOOO
LIN.
BAT...
ZRAS
FUS
...
FUS

NO VOY...
¡...A VACILAR MÁS!
KO-KUÔ...
¡CAMI-NEMOS JUNTOS!
BRUFFF

¡¡ACEPTARÉ MI SINO COMO HEREDERO...!!
¡¡...DEL HOKUTO SHINKEN!!

* EL "EPISODIO ESPECIAL: AQUEL QUE MONTA EN MI GRUPA" ES UN CAPÍTULO DE NUEVA CREACIÓN REALIZADO POR BURONSON Y TETSUO HARA EN ABRIL DE 2014 EN CONMEMORACIÓN DEL 30° ANIVERSARIO DE *EL PUÑO DE LA ESTRELLA DEL NORTE*.

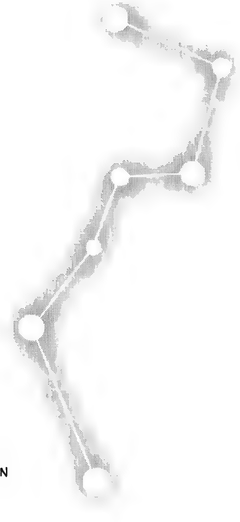

FIUUU
EN SU TIEMPO HUBO UNOS HOMBRES QUE LUCHARON...
FUOOOMMM
...Y DIERON SUS VIDAS, DESINTEGRADAS EN EL CIELO Y LA TIERRA, A CAMBIO DE UNA PAZ QUE ENVOLVIÓ EL MUNDO DE FORMA TEMPORAL...
CAPÍTULO 137
¡Los aullidos de los jóvenes lobos!
SIN EMBARGO, LA HISTORIA DE ESTAS CRUENTAS BATALLAS ACABÓ ENTERRADA EN LA ARENA...
...Y FUE BORRÁNDOSE PAULATINAMENTE DE LA MEMORIA COLECTIVA!!

CAPÍTULO 137

¡Los aullidos de los jóvenes lobos!

TROC
TROC
AÑOS MÁS TARDE...
¡AU AU AU!
¡¡AH!!
ZRAAAM
ZRAAAM
ZIU
¡¡NO OS QUIERO VER HACIENDO EL VAGO, CABRONES!! ¡¡CORRED, CORRED!!
SPLAAAC
¡¡AURGH!!
¡¡VAMOOOOS!!
ZRIUUUUMF
¡¡VAMOS, VAMOS, VAMOOOOS!!

TROC
TROC
SPLACH
¡UGH!
BLOP
BLOP
BUAH...
¡UUUH!
PO... POR FAVOR...
NO LLORES...
ZRAS
ZRAS

¿¡POR QUÉ!? ¡NUESTROS HIJOS SON PERSONAS, EXACTAMENTE IGUAL QUE LOS SUYOS!
¡¡HASTA LAS LÁGRIMAS DE MI HIJO ESTÁN MANCHADAS DE POLVO!!
¡¡EN CAMBIO, LOS SUYOS...!!
EL MUNDO SE ENCAMINABA DE NUEVO A UNA ERA DE CAOS Y CONFUSIÓN.
LA PAZ TRAJO CONSIGO UNA BRECHA ENTRE RICOS Y POBRES CADA VEZ MÁS ACUSADA...
¿¡LO VEIS O NO!? ¡NOS ESTÁN TOMANDO EL PELO!

¡LAS LEYES QUE CREARON ELLOS SOLO EXISTEN PARA SU PROPIO BENEFICIO!
¿¡SEGURO QUE QUEREMOS QUE TODO SIGA ASÍ!? ¡HA LLEGADO EL MOMENTO DE LEVANTARNOS Y...!
¡¡AH!!
TAP TAP
PE... PERO... ¡EH, ESPERAD! TODAVÍA NO HE TERMINADO DE...
ÑAC
LA... ¡LAS TROPAS DE CASTIGO!
ESO SÍ, TENGO UN PROBLEMA: NO ME GUSTA ESCUCHAR A ALGUIEN QUE SE ATREVE A DESAFIAR LA LEY.
NUUUGH
¡¡AH!!
A VER, SIGUE HABLANDO, QUE ME INTERESA MUCHO.
ZRIS
ZRIS

¡NO CONTÉIS CONMIGO! ¡¡NO PIENSO OBEDECER!! ¡SUÉLTAME, MONSTRUO!
¡¿HM?!
Y ASÍ SOMOS TODOS FELICES.
OBVIO, PORQUE ES LA NUESTRA.
QU... ¡QUÉ LEY NI QUÉ NIÑO MUERTO! ¡SI LA HABÉIS PROMULGADO A VUESTRA CONVENIENCIA!
CROOOC
GROOOC
PUES NADA: EJECUCIÓN INMEDIATA POR EL DELITO DE VEJACIONES VERBALES...
ME LO IMAGINABA.
¡UUUGH!
¡UUURGH!
¡TE VAS A ENTERAR!
¡AH, AHORA QUE LO DICES, SÍ!
OYE, ¿TÚ SABES SI EL CAMPO DE CONCENTRACIÓN, EL DEATH VILLAGE, ESTÁ LLENO DEL TODO?
CREC
CROOOC
CROOOCH
¡¡IIIGGGH!!

SI ES QUE LAS LEYES, AMIGO MÍO...
¡¡... ESTÁN PARA CUMPLIR-LAS!!
GRUCH
PLACH
BRUUUCH
¡¡AH!!
PRUNKCH
ZUAAAM
¡AAAH! ¡¡ME HAS MANCHA-DO LA ROPA!!
ZRAAAS
ZRRR

WANTED
5000
WANTED
5000
FIUUU
FUOOOMMM
GRRRMMM
AHÍ VIENEN.
LANZAREMOS EL ATAQUE SOBRE ESE TRANSPORTE DE PRISIONEROS.

ZRUICH
¡VAMOS, LIN! ¡¡LOS LIBERAREMOS!!

ZUS
CLARO QUE SÍ...
BAT.
ZRSSS
¡¡VAMOOOOS!!
BROOOMMM
¡¡UOOOOOOH!!

¿¡EH!?
BRRRMMM
DRODRODROOOMMM
SO... ¡¡SON ELLOS!!
EL... ¡EL EJÉRCITO HOKUTO!
CROOOSH
¡¡GUAAGH!!
¡AAAH!
UWAAAH
EL... ¡¡EL EJÉRCITO HOKUTO!!
¡¡UN GRUPO ARMADO QUE LANZA ATAQUES SÚBITOS CONTRA TRANSPORTES DE PRISIONEROS PARA LIBERARLOS Y LLEVÁRSELOS!!
¿¡QUÉ HACEMOS, CAPITÁN!?

¡JE, JEEE!
DAAAM
¡VA-MOOOS! ¡¡LIBERAREMOS A LOS PRISIONEROS!!
¡¡HACED LO QUE YA SABÉIS!!
HMMM, ELLOS SON MUCHOS Y NOSOTROS, POCOS. ¡¡NO PODEMOS CUBRIRNOS!!
¡¡SÍ, SEÑOR!!
¡SOLTADLO! ¡¡JUAAA, JA, JA, JA!!
GA... ¡GASOLINA!
BLOP
BLOOOP
¡SÍ, CLARO! ¡COMO QUE DEJAREMOS QUE OS LOS LLEVÉIS ASÍ COMO ASÍ!
¿EH!? QU... ¿¡QUÉ HACES!?
¡AH!
FLIOF
¡UAAAH! N... ¡NO, POR FAVOR!
FUSH
¡JA, JA, JA, JA!

¡¡AH!!
FUAAAM
¡YAAARGH!
NO... ¡NO ES POSI-BLE!
¡¡AHÍ DENTRO ESTÁ EL PADRE DE MAM!!
FUOOOMMM
¡¡IYAAAAH!!
UH... ¡¡UUUH!!
ZAAAS

FUOOOMMM
ZRIS
ÑUIC
¡NO LO HAGAS! ¿¡QUIERES MORIR, LIN!?
BLOP
SI AL MENOS...
¡¡...FUÉRAMOS UN POCO MÁS PODEROSOS...!!
UN POCO MÁS...
FUOOOMMM

IN... ¿¡INCENDIADO!?
LO SIENTO, RIHAKU; LAS LLAMAS ERAN MUY INTENSAS Y...
LIN...
¿Y PAPÁ?

CUÁNTO LO SIENTO, MAM...
¡LO SIENTO!
FRAAAS
MA... ¡¡MAM!!
OJALÁ PUDIERAS VERLOS, LUCHANDO SIN PARAR, TRAGÁNDOSE LAS PALABRAS...
CONSTANTEMENTE TE ESTÁN ESPERANDO Y SUFRIENDO HERIDAS EN EL PROCESO.
KENSHIRÔ, ¿¡PUEDES VER A ESTOS DOS LUCHANDO BAJO LA BANDERA DEL HOKUTO!?
...

EL MUNDO NECESITA LA LUZ DEL HOKUTO PARA SUPERAR ESTA ÉPOCA DE DESCONCIERTO... ¡NECESITA TU FUERZA!
¡¡TE PIDO, SI ERES CAPAZ DE ESCUCHAR LOS CORAZONES DE ESTOS JÓVENES, QUE TE DEJES VER!!
FLAS
FIUUU
WANTED
10000
WANTED
10000
ZRUSSS
WANTED
10000
WANTED
10000
DX-12N03
FAROP
¡OOOH! ¡AHORA DAN 10.000 JUDÓLARES POR ELLOS!

¡¡BUGH!!
DOOOM
RIIIS
NO ESTÁ MAL... ¡UN BUEN DINERITO PARA MI BOLSILLO!
TRULULC
AUUUGH...
FLAS
¿¡DE QUÉ VAS, TÍOOO!?
TAP

CRUUUNCH
GRUCH
¡¡AGAAAH!!
FRAS
¡IGH!
FLOS
FIU
FIUUUM
¡KEEEH!
GRUUUCH
BUOM
¡¡EGH!!

DUDADADADADDODODODODOM
DOBOOOM
RIIIC
WANTED
100

CAPÍTULO 138
¡Construyendo una nueva leyenda!

UUUH...
GRRROOOMMM
CROSH
AH
FRAAAS
NO... NO SÉ QUÉ ES...
¡¡ALGO ESTÁ PASANDO!!
CLANC
SE... ¡¡SEÑOR RIHAKU!!
ES... ¿ESTÁ USTED BIEN?
UFFF
MI... MI CUERPO ESTÁ MUY CALIENTE... MI... MI SANGRE BULLE...

FRAFRAAAS
TAP TAP
¡¡REFUGIADOS!!
¡¡HAY UNA ENORME COLUMNA DE REFUGIADOS LLEGANDO A NUESTRA CIUDAD!!
¿¡REFUGIADOS!?
BLA BLA

ブァァァァ..
BRUAAA
UUUH...
ドド..ドド
DRM DRM
DRM DRM
¡LARGO DE AQUÍ! ¡¡ESTA ÁREA ESTÁ BAJO LA JURISDICCIÓN DE LOS SOLDADOS OFICIALES DE LA LEY Y EL ORDEN!!
¡¡NO AUTORIZAMOS VUESTRO ACCESO!!
-002

TAP
TAP
TAP
NNNGH...
¡¡UUUH!
POTOOOM
SO...
SOCO-
RRO...
¡NNNGH!
¡¡GUSA-
NOS IN-
MUNDOS!!
¡NO DA-
RÉIS NI
UN SOLO
PASO
EN LA
CIUDAD!
¡¡MORI-
RÉIS AQUÍ
Y AHORA!!
ZRUAAAM
¡UUUGH!
¡¡NGH!!

HA... ¿¡HAS PERMITIDO SEMEJANTE DEGRADACIÓN DE TU CONDICIÓN!? ¿¡DÓNDE ESTÁ TU ORGULLO!?
FRAAAS
PERO... ¿¡ERES UN SOLDADO OFICIAL!?
SO... SON MIEMBROS DE ÉLITE, UNAS TROPAS DESPIADADAS QUE HAN ENVIADO LOS DEL CENTRO BAJO EL PRETEXTO DE MANTENER LA SEGURIDAD PÚBLICA...
...
CLACH
GO... ¡¡GOBERNADOR!!
ESTOY AL CORRIENTE.

¡¡EL ÁREA OCCIDENTAL NO ES LO ÚNICO QUE HA SIDO DESTRUIDO!!
NO SÉ QUIÉNES SON, PERO ESTÁN ATACANDO SIN PARAR...
¿¡EH!?
ALGO ESTÁ PASANDO, ESO SEGURO.
ZRUUUM
ZRUUUMMM
PERO ¡¡EN ESTA ÁREA NO PASARÁ LO MISMO!!
¡¡NO PASARÁ NADA MIENTRAS YO, EL GRAN BASK, ESTÉ AQUÍ!

TOC
¡AH!
JU, JU...
FIUUUM
¡¡IGH!
ZIUM
ZIUM
¡AGH!
FIUM
¡¡IGH!!
CRISH
CRACRAAAS
PLEP
GO... ¡GOBERNADOR!
DRAM
¡NADA DE NADA!
LO... ¡LOS LÍDERES DEL EJÉRCITO HOKUTO ESTÁN EN LA CIUDAD! ¡¡SON LIN Y BAT!!
¡¡MI SUBOFICIAL LOS ESTÁ PERSIGUIENDO!!
¿¡CÓMO!?

AGH...
TAP
TAP
AGH...
ARF...
DRODROOOMMM
TAP
TAP
AGH... ARF...
¡¡JA, JA, JA!! ¡¡VENID AQUÍ!!
ZUOOOMMM
ZUUUM
¡¡NO HUI-RÉIS!!

GRUUUCH
¡¡GUAGH!!
¡¡AAAAH!!
CRUUUNCH
POTOOOF
¡¡AAAAH!!
TE HAS EQUIVOCADO DE PERSONAS...
QU... QUÉ HORROR...
ZROOOM
¿EH?
¡¡JA, JA, JA!!
ÑUUUG
¡AAAH!
¡¡CÁLLATE!!
GRUUUCH

ZRAS
¿QUÉ OCURRE?
¡¡NO IMPORTA!!
¡A VER, TRAE A LA MUJER! ¡LA EJECUTAREMOS PÚBLICAMENTE DICIENDO QUE ES LA REBELDE LIN!
¿¡QUÉ!?
EHM, ES QUE ME HE CONFUNDIDO OTRA VEZ...
UOOOH
DOM
AH... UUUH...

TAP
TAP
AH... ES LA DEL EJÉRCITO HOKUTO...
POBRE CHICA...
BS
BSSS
¡¡HAAAAAH!!
¿¡QUÉ NARICES SIGNIFICA ESTO!?
NO... ¡NO PUEDE SER!
!!
NO... NO LO SÉ... ¡SOLO SABEMOS QUE AFIRMAN HABEROS CAPTURADO!
NO IMPORTA A QUIÉN EJECUTEMOS MIENTRAS LE PONGAMOS EL NOMBRE DE LIN.
¡SEAN UNA O VARIAS, NO IMPORTA! ¡¡CON CADA UNA DE ESTAS EJECUCIONES, LA GENTE SE DARÁ CUENTA DE QUE LOS REBELDES NO TIENEN NINGÚN PODER!!
¡NADIE OSARÁ NI SIQUIERA PENSAR EN REBELARSE CONTRA MÍ! ¡¡Y EL PUEBLO SE POSTRARÁ A MIS PIES!!

¡¡EMPEZAAAD!!
SHAAAS
GRUUUC
¡¡AW!!
¡¡OOOOH!!
¡AAAH!
...
ÑURG
UUUH...
FLAS
¡AH! ¡LIN! ¡BAT! ¡¡NI SE OS OCURRA!!
¡¡LOS SOLDADOS OFICIALES ESTÁN POR TODAS PARTES!! ¡¡SOLO CONSEGUIRÉIS MORIR COMO PERROS!!

¿TE CREES QUE SOMOS CAPACES DE CONTEMPLAR ALGO ASÍ SIN HACER NADA?
¡¡ADEMÁS, YA RENUNCIAMOS A NUESTRAS VIDAS CUANDO INICIAMOS LA LUCHA!!
¡YO YA NO AGUANTO MÁS! ¡ES MUY FRUSTRANTE NO PODER SALVAR A NADIE!
¡¡PREFIERO MORIR LUCHANDO!!
ÑUG
¡¡ALTO!!
¡¡RIHAKU!!
¡¡ESA MUJER SE VA A SALVAR!!
¿QUÉ ESTÁS DICIENDO? ¿¡QUIÉN LA VA A SALVAR ENTRE TANTÍSIMOS GUARDIAS!?
¡¡HAY ALGUIEN...!!
¡¡...CUYO NOMBRE CONOCEMOS BIEN!!
QU... ¿¡QUÉ!?
BLA
BLA
BLA
¿¡QUÉ PASA!? ESE ESTÁ MUY RARO.

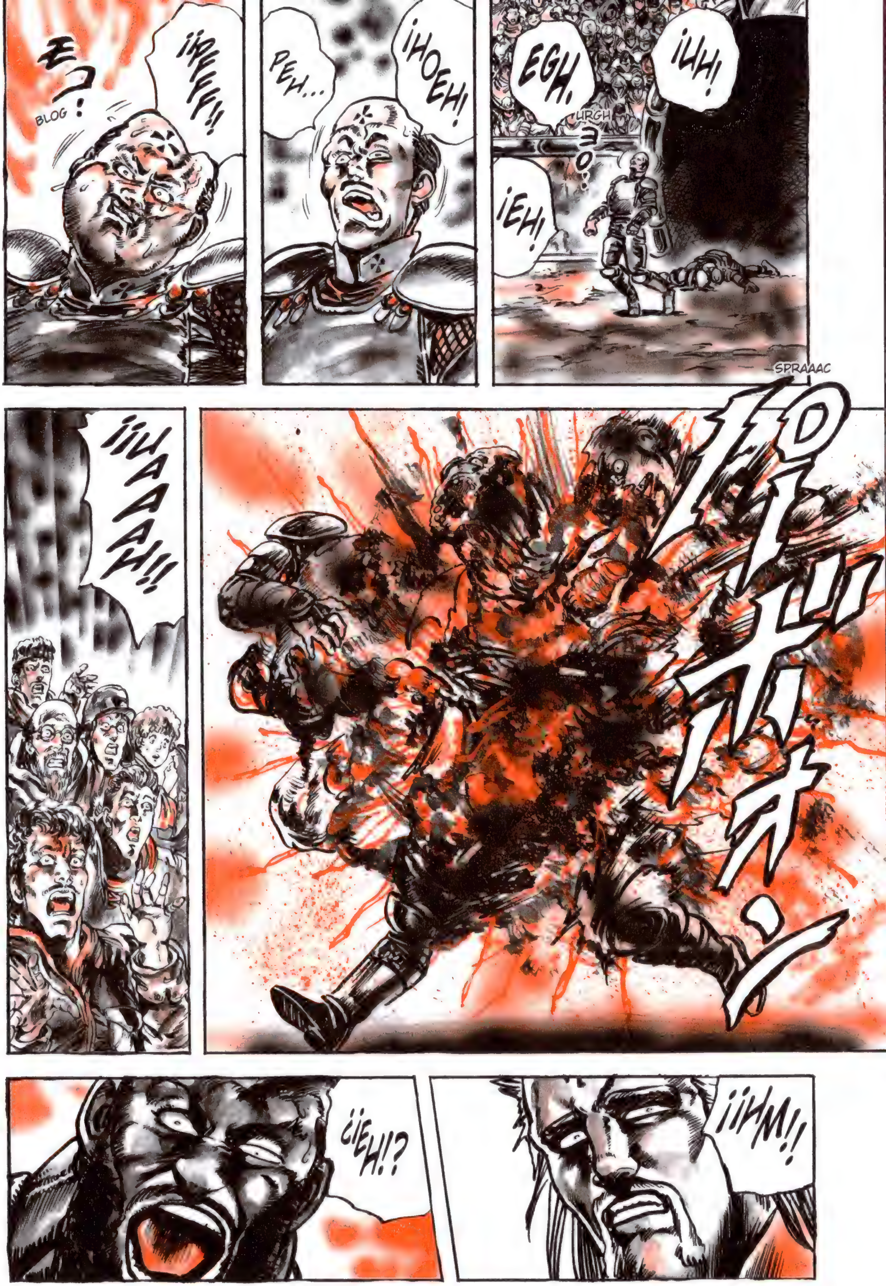
¡UH!
EGH.
URGH
¡EH!
¡HOEH!
PEH...
¡¡PFFF!!
BLOG
SPRAAAC
¡¡UAAAAH!!
¡¡HM!!
¿¡EH!?

ZROOOM
ZRUUUM
QU... ¿¿QUÉ DEMONIOS!? ¡¡HAY ALGO AHÍ!!
TROOOMP
QU... ¿¿QUIÉN DEMONIOS ERES!?
TROMP
¿¡HM!?
CROOOCH
¡¡DOYAAAAH!!
¿¡EH!?
¡¡OOOH!!
¡¡UAAAAH!!
ZRUUUM
NO...
¡¡NO PUEDE SER!!

TROMP
AL... ¡¡ALTO AHÍ, DESGRACIADO!!
ES... ¿¡ES ESTO UN SUEÑO...!?
NUESTROS GRITOS HAN RESUCITADO...
¡¡...AL HOMBRE MILAGROSO!!
¡¡CABRÓN!!
TROOOMP
TROOOMP

TROOOMP
TROOOMP
FIUUUM
¡¡AHORA VERÁAAS!!
SPLIC
GRUCH

CRAAAC
バキキ!!
CREEEC
パキ
FRS
パラ
FRS
パラ…
¡¿EH...!?
TRUMP
ズン
ASÍ QUE METIÉNDOTE EN LA BOCA DEL LOBO SIN INMUTARTE...
¡¡UAAAAH!!

DE... ¿DE DÓNDE DEMONIOS HAS SALIDO!?
¿QUÉ COJONES QUIERES, EH!?
VENGO DEL NORTE.
¡¡A ANUNCIAROS VUESTRA MUERTE!!

¿QUÉ PRETENDERÁ HACER, ÉL SOLO?
ESE TIPO...
KE... KEN...
1
CAPÍTULO 139
¡Vivos de nuevo!

¿¡ERES TÚ!?
¿¡TÚ ERES EL QUE ATACA UN ÁREA TRAS OTRA!?
¿Y QUÉ SI FUERA ASÍ...?
CAPÍTULO 139 ¡Vivos de nuevo!
¡¿CÓMOOO!?
CROOONCH

¡¡HAAAAAAAAAH!!
¡VEN AQUÍ! ¡NO SÉ QUIÉN COJONES ERES, PERO COMO ME LLAMO BARONA QUE TE VOY A RETORCER HASTA APLASTARTE!
¡¡HAAAAAAAAAH!!
AAAFH...
UGH...
ZUS
UOHOOOH
ARF...
¡VAMOS, ATACA!
¡¡TE VOY A MATAR!!
TAP
¡HAAAH! ¿¡ESTÁS CAGADO!?

YA ESTÁ BIEN DE ECHARME TU ALIENTO APESTOSO, SI TE PARECE.
ZUS
¡¿HM!?
GROGH
¡MGH!
ZUUUM
ZROOOM
HI... HI... HI... ¡¡HIJO DE...!!

¡¡NUGH!!
TUUUNCH
¡¡BEEEGH!!
PROOOFFF

SHHHN
EH...
¡¡UEEEEH!!
VAYA, YA VEO QUE NO ERES UN SIMPLE IDIOTA SIN MÁS.
ZRUUUS
DIME TU NOMBRE.
¿PARA QUÉ, SI NO SE LO PODRÍAS COMUNICAR A NADIE...?
FRAAAS
¡¡JUA, JA, JA, JA, JA, JA, JA!!
PIC
¿¡ME ESTÁS DICIENDO QUE UN GUSANO COMO TÚ PODRÁ ABATIRME!?

¡UAH!
FRAS
ZRAAAS
¡¡FUOOOOAAAAH!!
SI TE CREES QUE YO, EL GRAN BASK, TENGO EL MISMO NIVEL QUE ESE CERDO NEGRO DE ANTES...
¡...LO VAS A LAMENTAR!

¡¡HAAAAH!!
FRUOOOF
GWAAA
¡DOAAAH! ¡¡GARRA APRESA-DORA HUASHAN!! KAZAN GOKUA-KU-SÔ!
CROOOSH

ZIUM
ZIUM
ZIUUUM
ZRAAAC
ZRAAAC
GRACH
¡JA AA, JA, JA!
¡UAAAH!
INTE-RESAN-TE PAN-TOMIMA.
HAZLO OTRA VEZ, A VER.
POC

ZAAAS
¡NUGH! ¡MALDITO NECIO!
¡¡ESTA VEZ VOY A ARRANCARTE LAS TRIPAS!!
ZRUAAAM
GRAAACH
¡ORYAAA, JA, JA, JA, JA!
PLIC
¿¡AH!?
GRUNCH
¿OH?

NUG
¡IGH!
¡¡HMPF!!
GRUUUUIC
¿QUÉ PASA? ¿NO TE GIRA EL BRAZO O QUÉ...?
CROC
¡¡AAGYAGUEEEH!!
CRAC
CROOOCH
¡GYOEGH!
FLIIIP
¡AAAH!
FLUUS
GRRRM
¡¡FUAAAAH!!

¡¡ATAAAAAH!!
¡BUUURGH!
GRULUNCH
¡BABO-
BUBE,
BEEEH!
¡YAAAAAH!
FLUS
ZUS
DUM
¡ATATATATATA!
DUM
DUM

TUUUNC
QU... QU...
¿¡QUIÉN ERES Y DE DÓNDE SALES!?
ZUUUS
¡SOY SOLO UNA PERSONA!
¡HOEGH!
CRISH
BRUUUNCH
¡GYOEGH!
AH... AH...
¡¡EL COMANDANTE!!
¡¡AH!!
¿¡EH!?
UAAAH
UAAAH
UEEEH
¡¡UAH!!

¡UAAAH! QU... ¿¡QUIÉ-NES SON ESOS!?
¡YAAARGH!
¡KEN!
LIN...
¡¡BAT!!

¿VE, LIN?
POF
NO...
NO SOY YO QUIEN DEBE IR PRIMERO.
SINO TÚ, BAT. TIENES QUE IR TÚ.
¡¿EH!?
ZUS
...
MI... ¡MIRA, KEN!

RUIIC
MIRA A... ¡¡MIRA A BAT!!
Y ESTA NO ES LA ÚNICA HERIDA... TIENE OTRAS...
POR TODO EL CUER-PO...
Y TODAS ELLAS SE LAS HIZO... POR DEFEN-DERME...
TODAS Y CADA UNA DE ESAS CI-CATRICES... SON POR HA-BERME PRO-TEGIDO...
BLOP
BLOP

KEN.
¡QUERÍA...!
¡¡QUERÍA QUE VOLVIERAS A VER A LIN!!
BAT.
¡¡AHORA ERES TODO UN HOMBRE!!
UGH...

KE... KEN...
BLOP
BLOP
UUUH...
POF
UUUH...
GRACH
KEN...
UAAAH
KENSHIRÔ.

CAPÍTULO 140
¡El alucinante Ein!

EN... ENTONCES, YULIA...
TUVO UNA CORTA VIDA Y AHORA DESCANSA EN PAZ...

CLINC
チャラ
ZUS
ス
LIN...
ESTO ES PARA TI, DE PARTE DE YULIA.
VIVE POR ELLA TAMBIÉN.
ES... ESTO...
¿ES PARA MÍ...?

PE... PERO...
ACÉP-TALO, LIN.
YULIA HA PUESTO EN TUS MA-NOS TODO LO QUE ELLA NO PUDO HACER.
TAP
BAT...
ÑUG
ZUS
¡VAMOS, LIN, BAT!

¿¡EH!?
ES LA PRIMERA VEZ QUE NOS OFRECE ACOMPAÑARLO...
ZUS
...
ESO SIGNIFICA QUE YA OS CONSIDERA GUERREROS DE PLENO DERECHO.
DRRRMMM
¡HM! ¿¡ESE NO ES UN SOLDADO OFICIAL DEL ÁREA DE BASK!?

ZRUUUMMM
¿¡QUÉ OCU-RRE!?
HA... ¡HAN ATACADO LAS ÁREAS DE BASK Y DE ZAKU!
ARF...
AGH...
VA... VAN A VENIR... ¡NOSOTROS SOMOS LOS SIGUIENTES!
QU... ¿¡QUÉ!?
TEKE
TEKE
CE... ¡CE-RRAD! ¡¡HAY QUE CERRAR BIEN LAS COMPUER-TAS DE DE-FENSA!!
WUUU
WOOO
TROMP
TROMP
TROMP
¡¡UOOOOOO!!
GRRROOONMM
GRAAAGGGRRR
¡¡DEPRI-SAAA!!

GROOOMMM
CRUUUNCH
DRODROOOMMM
UFFF...
¿¡HM!?
CRACH
GROOOCH
¿EEEH?
BUAAAMMM
¡¡DOWAAAAH!!
HI... ¡HIEEEH! YA... ¿¡YA ESTÁ AQUÍ!?
PSHHH
HA... ¿¡HA VENIDO ÉL!?
N... NO, QUÉ VA... MIRAD BIEN...

QU... ¿QUÉ DEMONIOS ES ESO!?
CRANCH
CRONCH
DRRRMMM
¡SOIS UNA PANDA DE IMBÉCILES! ¡NO ME HA DADO TIEMPO A FRENAR, HABÉIS CERRADO DE REPENTE!
¡VAMOS, ABRID PASO!
¡¡QUIERO HABLAR CON VUESTRO COMANDANTE!!

TOC
TOC
RUIIIC
VO... VOOOY.
DRRROMMM
DRM
DRM
DRM
DRM
ES... ESOS HOMBRES ESTABAN EN BUSCA Y CAPTURA...
DRRRMMM
ZRUZRUUU
¡AGAAAAGH!
¡¡GH...

ZRAAAS
PO... POR AQUÍ.
ZRAAAF
ZRAAAA
UN MOMENTO, POR FAVOR.
TOC
TOC
ZRAS
VOY.
ZAAAS
¡AGHHHGH!
¡NUAAAGAH!
NUG
¿EH?

CRUUUNCH
ZRUUUM
¡¿EH!?
JUE, JE, JE...
JEEE, JE, JE.
AAAH...
GRIOC
HM MM... ¿DE QUÉ VAS?
QUÉ MALEDUCADO ERES, ¿NO?
POTOOOF

¡¡ENTRE LOS DOS, LA RECOMPENSA SERÁ DE 8.000 JUDÓLARES!!
ZIIIS
OOOH, ASÍ QUE LOS HAS CAPTURADO, ¿EH?
PLAS
PLAS
ZRAS
¡¡PARA TI!!
¡ALTO AHÍ! ¡¡NO QUIERO EL DINERO QUE HABÉIS HECHO VOSOTROS!!
HMMM. ¿¡ENTONCES, QUÉ DESEAS!?
ZUUUS
¿HM? ¿¡UNA MUJER!?

¡NO! ¡¡QUIERO LO QUE LLEVAN PUESTO!!
¿¡EH!?
¿A QUÉ TE REFIERES?
¡¡CAPITÁN!!
ZROM
AAAFH...
¡¡HEMOS TRAÍDO A LOS REOS DEL CUARTELILLO ESPECIAL!!
¡EH! ¿ES VERDAD QUE NOS VAS A SOLTAR SI NOS CARGAMOS AL TIPO DEL CABALLO TUERTO?
¿¡Y QUE ENCIMA NOS VAS A DAR UN ÁREA ENTERA!?
UFFF
LO PROMETIDO ES DEUDA.

¿¡ES CIERTO LO QUE ACABA DE DECIR!?
LO ES: EL QUE SE CARGUE AL HOMBRE LLAMADO KENSHIRÔ CONSEGUIRÁ ESA POSICIÓN.
HM... NO ESTÁ MAL... ¡Y SEGURO QUE SE LLEVARÁ UN ALEGRÓN!
¡YA ME ENCARGARÉ YO DE ACABAR CON ESE TIPO! ¡¡VOSOTROS PERDEOS!!
ZRUIIIC
CO... ¿¡CÓMOOO!?
¡PEDAZO DE CABRÓN! ¡¡ERES UN BOCAZAS!!
OH... ¿¡QUERÉIS PELEA!?
CO... ¿¡CÓMOOO!?
DAAAM
¿¡CÓMO VAMOS A TENER!?
VAMOS A VER.
¿¡TENÉIS NOVIA O MUJER!?

GRUOOOCH
ENTONCES NO ME ANDARÉ CON MIRAMIENTOS.
TAP
¡UGH!
PA CRAC
¡¡MUWW!!

ZAS
¡¡HEDEEEGH!!
¡¡CABRÓOOON!!
ZUUUM
SPLIIISH
¡BUGH!
BUUUGH
GUACH
¡GUAAAGH!
CROOOSH
¡¡ABUUH!!

¡TOMA!
¡¡IGH!!
PLAAAS
UNA, DOS Y...
ZRUUUS
¡¡UAAAAAAH!!
TUUUNCH
CRAC
POTOM
CRUUUNCH
¡¡OOOH!!
CLANC
VA... VAYA...
A VER SI RESULTA QUE ESTE PUEDE...
ZAS
¡¡UAAAAAAAAAAA!!

FLAS
FLAS
¡HAAAH! ES... ¡ESTÁ AQUIII! ¡¡ES ÉL, Y VIENE CON UN GRAN EJÉRCITO!!
¡¡OOOOH!!
CLANC
¿¡CÓMO!?
GWOOOM

ZRAAAS
ES... ¡ES ÉL! ¡¡ES KENSHIRÔ!!
¿¡ASÍ QUE ESTE ES KENSHIRÔ!?
DOOOM
ME LLAMO EIN. NO TENGO NADA CONTRA TI, PERO TE VOY A MATAR.

*N. DEL T.: EN LA CULTURA JAPONESA, EL GESTO DE LEVANTAR EL MEÑIQUE SUELE INDICAR QUE EL HABLANTE SE REFIERE A UNA MUJER, A MENUDO UNA AMANTE O UN LIGUE.

TRAC
¡VAMOOOS, ESPABILAD!
TRAC
TROC
TROC
¡¡CORRED O EMPEZARÁ LA BATALLA, MALDITA SEA!!
¡SÍ, SEÑOR!
CAPÍTULO 141
¡La sonrisita invencible!
SCLACH
¡YA HEMOS LLEGADO, CAPITÁN! ¡¡CREO QUE ESTE ES EL LUGAR CON MEJOR VISTA!!
HM.
ZUS
FROS
FROS
SLURP
NAMPF
ÑUMF
JEEE, JE, JE... A VER SI ESE CAZARRECOMPENSAS, EL TAL EIN, PUEDE CON ÉL...

CAPÍTULO 141
¡La sonrisita invencible!
TE LLAMAS KENSHIRÔ, ¿VERDAD?
¿¡TIENES MUJER O NOVIA!?
NO.
OH.
ME EXTRAÑA; ERES BASTANTE ATRACTIVO.

PLAAAS
JU... EN FIN, ¿QUÉ MÁS DA?
ASÍ PUEDO DESTROZARTE TRANQUILAMENTE Y SIN MIRAMIENTOS.
¡DESMONTA!
ZUS
POF
ZRAS

JIEH
FRSSS
ZUS
¡¡ALLÁ VOY, GUAPE-RAS!!
ASÍ QUE TU ESTILO DE LUCHA ES EL BARRIOBA-JERO...

ÑUG
CUANDO ALGUIEN NO ME CAE BIEN, LO TUMBO CON MI PUÑO Y SE ACABÓ.
¡NUNCA HE PERDIDO UNA PELEA, QUE LO SEPAS!
¿¡Y QUÉ PASA!? ¿¡NO TE GUSTA!?
MUAC
SNUF
¡ATACA!
ZUIC
FRAS
ZUS

JIEH
JU... QUÉ CONFIA-DO SE TE VE.
¡¡NUUUGH!!
ZUAAAM
ZOOOM
¡¡AH!!
FUSH

PLAS
¿¡EH!?
BOGH
PLAAAF
¡¡BLIGH!!
¡¡AH!!
¡JEEE, JE, JE! ¡PURA POTRA!
¡¡HMMM!!

¡AHORA VERÁAAS!
ZUOOOAAAM
¡¡NUAAAAH!!
ZUAAAM
¡DEYAAAAH!

PLAS PLAS
PLAS
PLAS
PLAS
PLAAAS
¡¡KUWAAAAH!!
ZUAAAM
SPLAC
PLAAAS
CLACLIN

¡¡OOOH!!
CLEC
CLEC
URGH...
JIEH
NO LU-CHAS MAL.
GRUGH
ZUAAAM
¡¡CABRÓOOON!!
PLAAAS

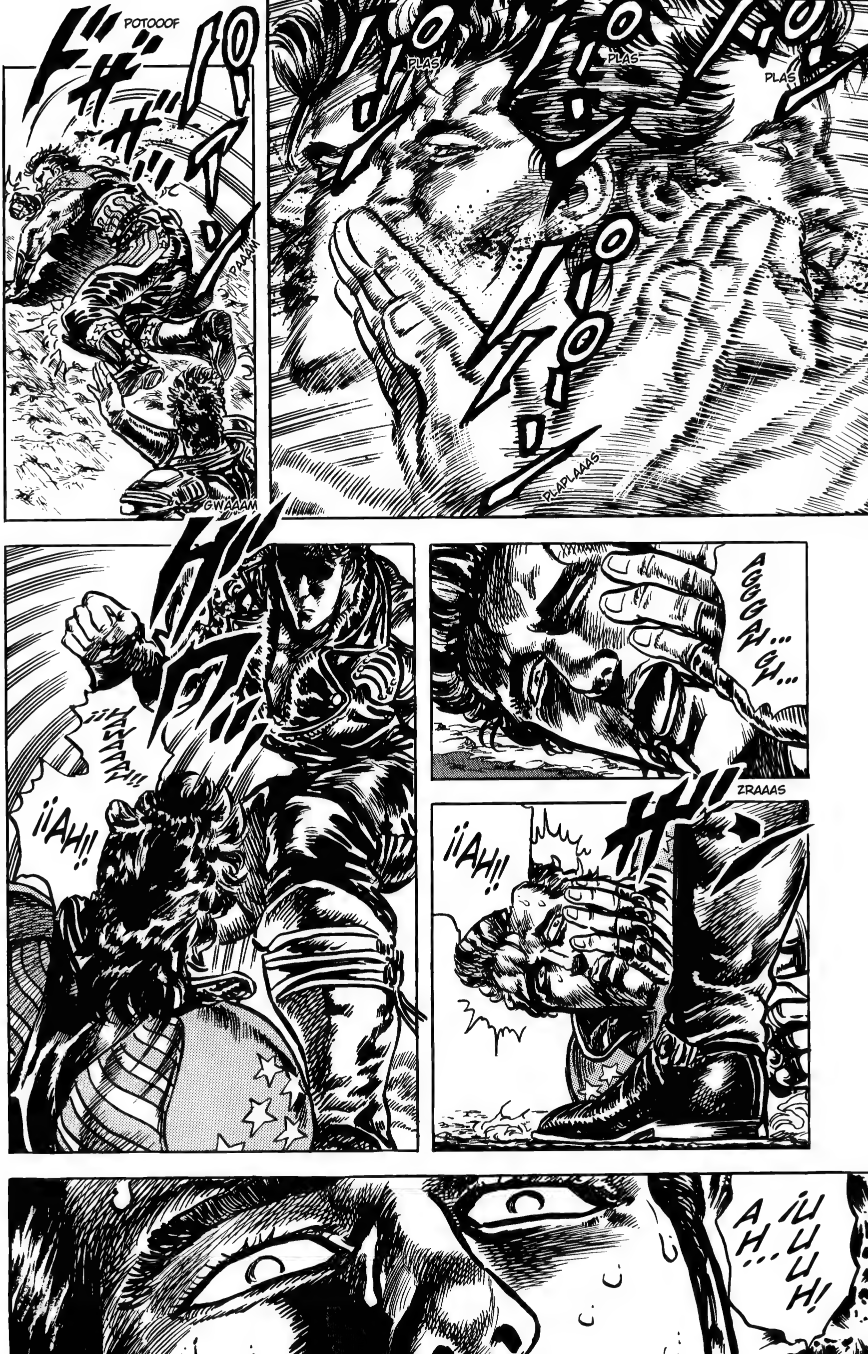
PLAS
PLAS
PLAS
PLAPLAAAS
POTOOOF
PAAAM
GWAAAM
AGGGH... GH...
ZRAAAS
¡¡AH!!
¡¡HAAAAA!!!
¡¡AH!!
¡UUUH!
AH...

FUAAAMMM
¡AH!
¡AFH!
GWOOOM
¡¡UAAAAAAH!!
ZUAAAM
PLIC

ZUS
PO... PO...
¿POR QUÉ NO GOL- PEAS?
¡¡TÚ SÍ TIENES MUJER, ¿NO ES ASÍ?!!
TEKE TEKE
SÍ...
JU...
NO... ¡NO PUEDE SER! ¡¡ESTÁ TRA- TANDO AL CAZA- RRECOMPENSAS COMO SI FUERA UN BEBÉ!!
FLOPS
ZUS

UFFF...
?
¿¡HE PERDIDO!? ¿¡YO!?
POOOM
¡¡PATÉTICO!!
¿¡EN SERIO ESTOY VIENDO LO QUE ESTOY VIENDO, EIN!?
ZRUOOOMMM
¡HM! ¡¡ERES TÚ!! ¡¡BUZORI!!

¡¡COMO COMPAÑERO DE PROFESIÓN, ME SIENTO AVERGONZADO!!
¡¡NO DEBERÍA HABER IDO TRAS ESTOS MAMARRACHOS!!
ZRUM
POTOOOF
¡EH! ¡NO TE VAYAS, TÍO!
¡SOY EL GRAN BUZORI, EL MEJOR CAZARRECOMPENSAS DE LA CIUDAD!
GRAAAR
¡¡Y TE VOY A RETORCER EL PESCUEZO!!

PLOF
¡UN MOMENTO!
GWAAAM
¡¡NUH!!
¡¡LÁRGATE, PERDEDOR!!
ZUAAAMPF
¡¡HUMF!!

ZIIIS
...
URGH...
ÑUIC
DIS-CULPA, ¿EH?
ESTÁ VISTO QUE YO SOY MÁS FUERTE.
PROOOMF
LO QUE SIGNIFICA QUE ÉL LO ES DEMA-SIADO.
ZAS
¡EH!

¡¡KENSHIRÔ!!
¡¡TE JURO QUE CONSEGUIRÉ ACABAR CONTIGO!! ¡¡COMO ME LLAMO EIN!!
TAP
VAYA TÍO.
JU...
MADRE MÍA... HE PERDIDO...
ESTO MI CHICA NO ME LO VA A PERDONAR...

CLAAANC
CL-AAANC
CLAAANC
CLAAANC
¡¡AUAU AUA!! QU... ¡QUE VIENE!
CLAAANC
CAPÍTULO 142
¡La mujer de Ein!
¡AU AU AUA!

CAPÍTULO 142
¡La mujer de Ein!
ZUAAAM
CLACLANC
¡¡HEEEH!
¡¡YO ME LARGO, NO QUIERO SABER NADA!!
¡¡M!
¡¡UAAAAH!!
AH... PE... ¡PERO...!
¡EH, ESPE-RAD!
NO ME LO PUEDO CREER, ¡VAYA PANDA DE PATANES! ¿¡Y AHORA QUIÉN VA A EMPUJAR MI SILLA!?
GRM
GRM
EHM

¡¡AAAAH!!
¡¡ESTO ES UN COÑAZO!!
RIS
RIS
MENUDO LÍO ACABAS DE MONTAR. EN FIN, VAMOS ALLÁ.
PLEEECH
PLATACH
¡MMMMF!
ES ASQUEROSO...
¡AAAAH!
...TENER QUE CAMINAR... ¡INCLUSO RESPIRAR!
ZRUM
ZUM
ZUM
ZUM
¡NO QUIERO, NO QUIEROOO!
¡AAAH! ¡QUÉ COÑAZO!
CREEEC
BRUBRUUUM

CRAC
¡ENSEGUIDA ESTARÁS MÁS CÓMODO!
CROC
CREC
CROC
JU... MIRA QUE LLEGAS A SER IDIOTA... ¿CÓMO SE TE OCURRE VENIR A MI ÁREA?
FLIUS
ZRUOOOM
ZUAAAM
ES UN COÑAZO...
ZUAAAN
...PERO TE VOY A MOSTRAR MI TÉCNICA.
ZUUUN
PLAAAC
FUAAAM
¡NPPPAH!
SNUUUF

FIUUU
FIUUUIII
MUOOOGH
TSUN
ZUAAAS
JE, JE, JE.
WOOON
BUEEENO, BUENO... VAMOS A VEEER... NO PUEDES IG-NORAR MI VOOOZ...
¡NO PUE-DEEEUUURRRS, URRRS, UUURRRSSS!
WOOON

WAAAM
AHORA VEN AQUÍII.
VAS A CONVERTIRTE EN MI ESCLAVOOO...
WAAAM
DRAAAB
ZUN
ZUN
BUENO, YA EMPIEZA A FUNCIONAR.
TA TAC
TAC
ASÍ ME GUSTA, BUEEEN CHICO.
¡VAAAMOS, LÁMELOOO!
DEMUESTRA QUE ERES MI ESCLAVO, ¡LAME MI ZAPATO!
JI, JI, JI, JI...
FLIOP

TRUAAACH
GRUCH
FRAS
¡AH!
¡YAAAAGH!
JU... MALDITO IDIOTA... COMO SI CON ESE FUNCIONARAN ESOS TRUQUITOS...
HA LLEGADO EL FIN DE ESTA ÁREA.

PIONG
PIONG
¡AGH! ¡AAAAGH!
¡IIIH! ¡AAAGH!
¡ES IMPOSIBLE...!
NO... NO PUEDE SER...
FIUM
FIUM
NO... ¿NO LO HAS OÍDO?
¡TE ESTÁ ENTRANDO SUEEEÑO!
ZUUUS
¿EH?
PZIN
PZIN
CROAAANCH
¡ABIGH!
SÍ, TE HE OÍDO.

BUUURFFF
¡ABABAAAGH!
ZUS
CROCH
¡¡IGH!!
GRUIIIC
AH... UAGAH...
ZUS
¿¡EH!?
QU... ¿QUÉ PASA, EH...? OYE...
¡¡ESPE-RA!!
¡ALTO AHÍ!
¡AAAGH!
¿VERDAD QUE HAS DICHO QUE TE PARECE UN ENGORRO RESPIRAR?

FLAP FLAP
¡AH! ¡AGH!
HE PULSADO UN PUNTO DE PRESIÓN LLAMADO ZENHA, "DESTRUCCIÓN RESPIRATORIA".
AHORA PUEDES EXHALAR, PERO NO INSPIRAR.
PLAS
PLAS
¡IAGH! ¡OYE, ESPERAAA!
TAC
TAC
GAGGGI
AGH... SI ES UNA BROMA... NO TIENE GRACIA...
AFH...
IGH...
¡UOOOH!
¡OAAH!
AFH...
OOOGHOOO...
EIFH...
AFH...
¡KOH!
PIC
PIIIC
¡¡KAAH!!
GLUUUNC
¡AAAAH!

PRUUUNKCH
CROOONG
HASTA GEIRA HA CAÍDO.
DRM
DRM
DRM
AHORA VAN A OFRECER UNA RECOMPENSA AÚN MAYOR POR KENSHIRÔ.
DRRRMMM
¡¡EEEN!!
DROOOMMM
HM... VAYA, SI ES GOL...
ÑIC
¿QUÉ TE PASA? ¿Y ESOS NERVIOS?

¡¡LOS CAZA-RRECOMPENSAS ESTÁN YENDO A LA ALDEA!! ¡VAN A POR ASUKA!
ZRAAAM
GO...
¿¡CÓMOOO!?
¿¡ASUKA!?
DRODROOOMMM
¡¡APARTAAAD!! ¡¡COMO NO ABRÁIS PASO, MORIRÉIS!!
¡WAAGH!
¡YAAAGH!
¿¡DÓNDE ESTÁ ESA TAL ASUKA!?
¿¡CUÁL ES LA MUJER QUE LE HA ROBADO EL CORAZÓN A ESE CAPULLO DE EIN!?

FRAS
DADAAAM
PO... ¿POR QUÉ? ¿¡PARA QUÉ QUE-REÍS A ASUKA!?
OH... PUES PA-RECE QUE ESTÁ AHÍ DENTRO.
ZRAAAC
¡¡GUAGH!!
¡¡ASÍ QUE ES TAN FÁCIL COMO QUITÁR-SELA!!
¡MENUDA PRE-GUNTA! ¡TODO EL MUNDO SABE QUE EIN SE DEDICA A HACER DE CA-ZARRECOM-PENSAS POR UNA MUJER!

POTOOOF
¡GLAGH!
HASTA LOS HUEVOS...
...DE TENER A ESE TÍO SIEMPRE PISÁNDONOS LOS TALONES.
FLAS
¿DÓNDE ESTÁ LA TIPA ESA!?
¡¿YM!?
¡¡AH!!
¿CÓMO!? ¿ESTA ES LA TAL ASUKA!?
FRAAAS
!?

¡ARG!
¡AFH!
¡AGH!
E... ¡EIN!
¡TSK! ¡MATA YA A LA TIPA!
GRUAGH
ZUAAAM
¡¡HIJOS DE LA GRAN ...!!
¡¡UAH!!
CROOONCH
¡¡URRRGH!!

¡¡CABRÓN!!
CRONCH
¡¡AH!!
¡¡NO PERMITIRÉ QUE LE TOQUÉIS NI UN SOLO PELO!!
¡UH! ¡¡AH!!
ÑAG
ZRUAAANCH

ASU-KA...
¡YA HA PASADO TODO! ¡¡NO CONSENTIRÉ QUE NADIE TE ARRANQUE DE MI LADO!!
UFFF.
POTOOOF
KE... KEN, NOS ESTÁ SI-GUIEN-DO...
¡ES ESE CAZARRE-COMPEN-SAS, EIN!

DRODRODROM
ドドドド..
JU...
¡OBSERVA, ASUKA! ¡VAMOS A PEGARNOS A ESE HOMBRE! EN PARTE, POR TU BIEN.
¡¡MI VIDA SIRVE ÚNICA-MENTE PARA HACERTE FELIZ!!

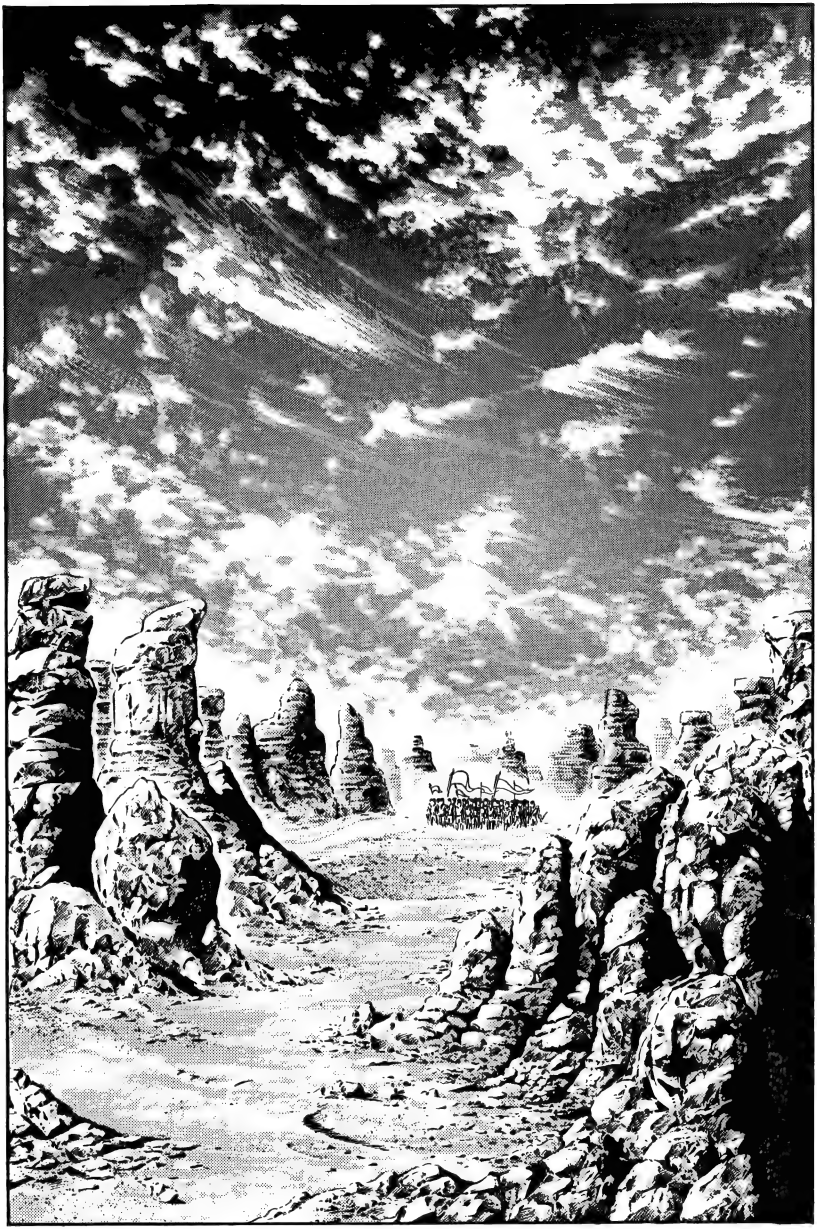

CAPÍTULO 143
¡Lobos rebeldes!
ZZZ
ZZZ
ZRAS
¿¡QUIÉN ANDA AHÍ!?
FRASSS

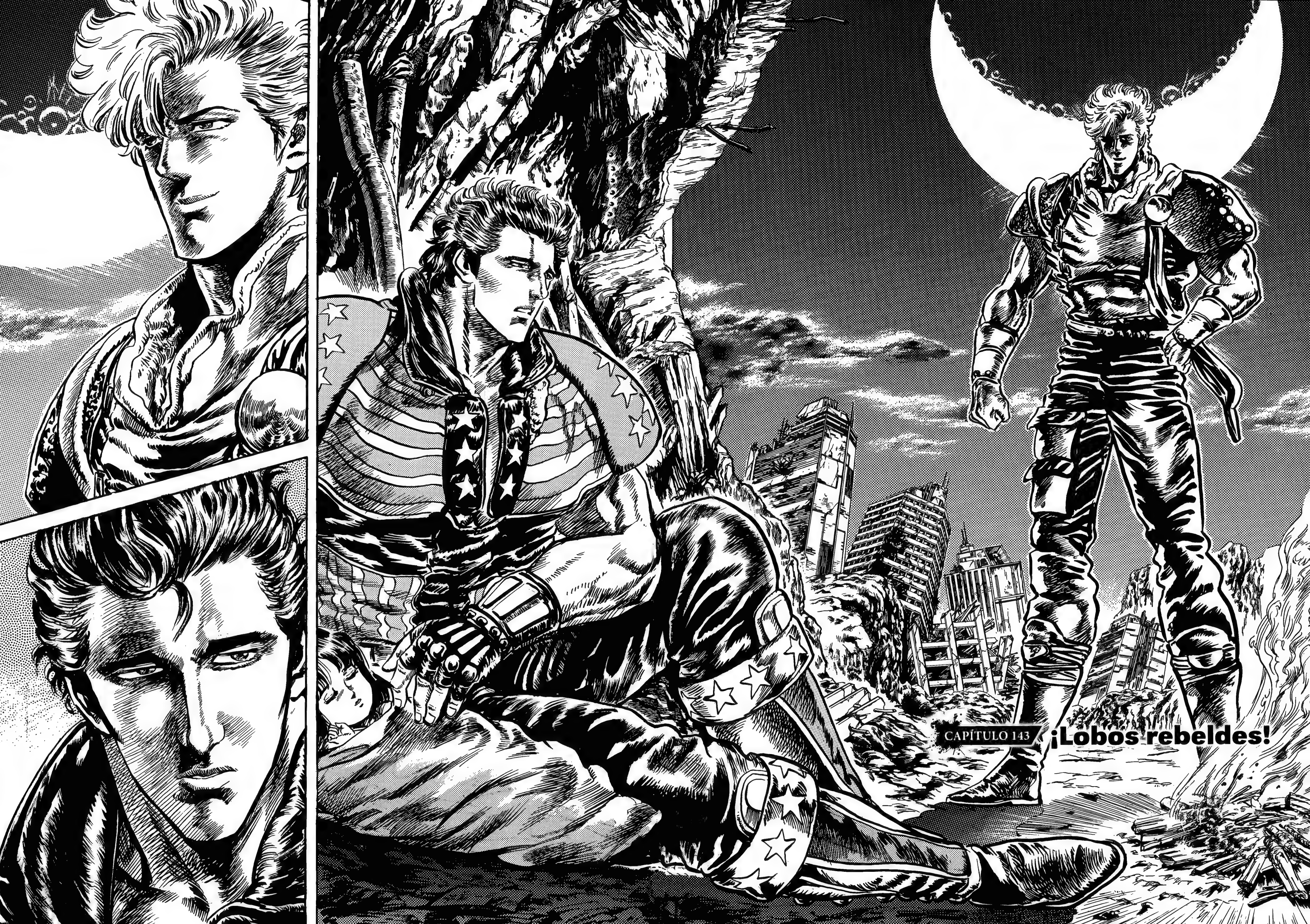
CAPÍTULO 143
¡Lobos rebeldes!

KE...
¡KEN!
ザッ
TAP
¡BAT
NO
ESTÁ!
¡¡NO VEO
SU MANTA
NI SU VE-
HÍCULO!!
JU...
FRAS
ガサ
¿EH...?

SABES MEJOR QUE NADIE QUE NO TENEMOS QUE PREO-CUPARNOS POR BAT.
CREP
CREP
CREP
FIUUU

VAYA...
¿VERDAD QUE POR TI OFRECEN UNA RECOMPENSA?
EXACTO: SOY BAT.
¿POR QUÉ SIGUES A KEN?
AH, CLARO.
ERES UNO DE SUS ESBIRROS, ¿NO?
PLAAASCH
¡JU!
ZA ZA ZAS
¡NO TENGO POR QUÉ DARTE EXPLICACIONES! ¡¡ACABARÉ CON ÉL!!

¡¡CON MI PUÑO!!
FIUS
ZUOOOMMM
FLIIIP
TAP
JIE...
FRUAAAS
FWOM
¡¡SOLO CON TUS RE-FLEJOS, POR MUY BUENOS QUE SEAN, NO PODRÁS HUIR DE MÍ!!

CROCROOOSH
FRIUUUS
TAP
QUÉ LÁSTIMA.
CON TU PUÑO NO PUEDES DERROTAR A KEN...
...PERO SÍ, POSIBLEMENTE, CONQUISTAR UN ÁREA ENTERA. ¡QUÉ COSAS!
¡¿CÓMOOO?!
ÑUIC
¡SÍGUEME! ¡¡HAY UN ÁREA CON LA QUE TE PUEDES HACER!!
TAP

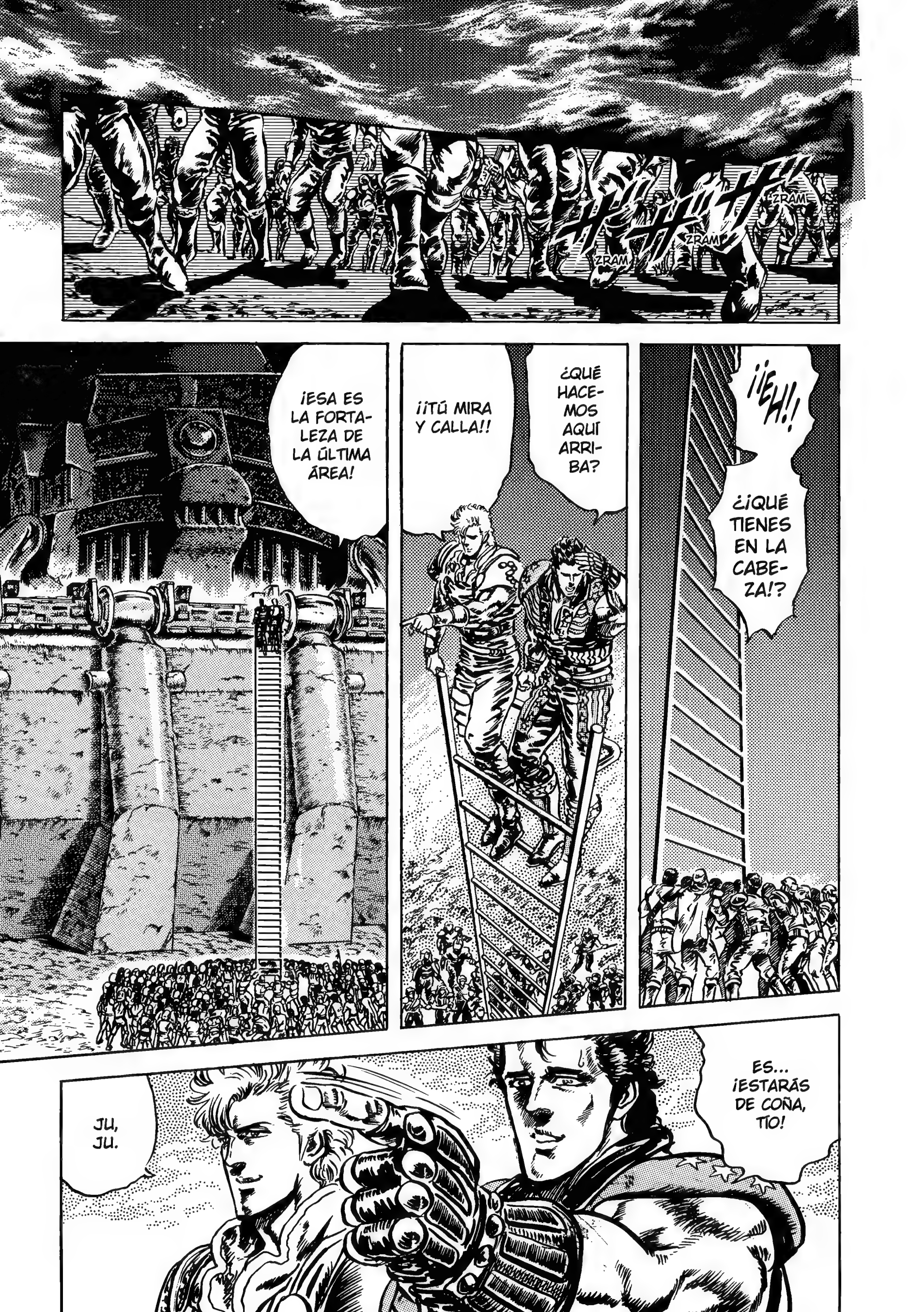
ZRAM
ZRAM
ZRAM
¡¡EH!!
¿¡QUÉ TIENES EN LA CABEZA!?
¿QUÉ HACEMOS AQUÍ ARRIBA?
¡¡TÚ MIRA Y CALLA!!
¡ESA ES LA FORTALEZA DE LA ÚLTIMA ÁREA!
ES... ¡ESTARÁS DE COÑA, TÍO!
JU, JU.

¡FUAAAH!
¡¡NADA POR DELANTE, NADA POR DETRÁS, NI POR LOS LADOS!!
FLUPS
FWAAA...
ZUUUS
¿EH?
¿¡QUÉ!?
¿EH? ¿CÓMOOO?
¿EH?
¡HOLA!
¿EEEEH?

CLICH
¡UAH!
¡AH!
NO... NO... ¡¡NOS ATACAAAN!!
ZRUAAAM
¡GUEGH!
¡UAH!
GRUAC
¡UAH!
CLACH
ZUZAZAS
¡¡UEEEICH!!
!?
¿EH...?
AH...

¡OOOH!
¡AAAH!
ZRAAAS
FRAAAS
HI... ¡HIJO DE PUTA! ¡ME LA HAS JUGADOOO!
FRAS
EH, QUE EL ENEMIGO ESTÁ AHÍ. ¿PREFIERES LUCHAR O MORIR?
PLAAAF
¡NNNGH!
TE... TE LLAMAS BAT, ¿VERDAD?
¡ESTA ME LA VAS A PAGAR!
¡ASÍ ME GUSTA! ¡ERES LISTO!

¡HAY QUE MATAR A ESTOS CABRO-NES!
ZUUUS
¡GEGH!
TUTUGHUUUUM
¡BUEGH!
PLACH
TAP
DAAAN
¡¡HAI-YAH!!
CRAAACH

CRECH
VAYA, NO LUCHAS MAL DEL TODO.
AAAFH...
PUES QUE ME PONGAN A MÍ EN BUSCA Y CAPTURA.
¡IGH!
¡EEEH!
CROOONCH
DROMP
¡¡DUWAAAAH!!
¡¡KEBEGH!!

ZUBAAAM
¡¡AAGH!!
ZRASCH
PLAAAC
¿¡POR QUÉ, BAT!? ¿¡POR QUÉ LUCHAS!?
¡AUNQUE CONSIGUIERA VENCER Y PROCLAMARME JEFE DE ESTA ÁREA, EL GRAN EJÉRCITO DE LA CIUDAD NO TARDARÍA EN ATACAR!
DUDUUUM
¡GEEEGH!
GRUAAACH
¡Y A CONTINUACIÓN, LAS FUERZAS DEL CENTRO! ¡LO VAN A ENGULLIR TODO TARDE O TEMPRANO! ¡¡ES UN NO PARAR!!
PUES ES TAN FÁCIL COMO APLASTAR EL CENTRO.
¡¡LA REBELIÓN YA ESTÁ OFICIALMENTE EN MARCHA!!
¡¡SIGAMOS A BAAAT!!

¡¡UAAAAH!!
EL... ¡EL EJÉRCITO HOKUTOOO!
HOOOH
¡¡NOSOTROS CONTAMOS CON ÉL!!
¡¡ES SOLO CUESTIÓN DE AVANZAR!!
TAP
TAP

CREO... ¡CREO QUE ALGUIEN YA LA HA CONQUISTADO!
SE... ¡¡SE VE HUMO EN EL ÁREA!!
DRODROOOMMM
¡¡KENSHIROOOO!!
¿EH?
BA... BAT...
¿BAT, TAL VEZ?
JU...
FLAP
FLAP

¡AGH!
¡AFH!
AAAAH...
AAAGH...
ARF...
¿POR QUÉ HEMOS HECHO ESTO, JODER...?
ARF, AGH... NO LO ENTIENDO.
JU... ¿QUÉ ME DICES? ¿VES COMO HEMOS CONSEGUIDO CONQUISTARLA...?
¡¡TENGO UNA HIJA Y LO HAGO POR ELLA!!
NO LO HAGO POR GUSTO.
¿POR QUÉ TE DEDICAS A HACER DE CAZARRECOMPENSAS?
¿Y TÚ?

FRAS
TAL VEZ.
PERO LA HIJA DE UN CAZARRECOMPENSAS NO ES MÁS QUE ESO: LA HIJA DE UN CAZARRECOMPENSAS.
¡¡AL IGUAL QUE LOS HIJOS DE LOS ESCLAVOS SERÁN SIEMPRE ESCLAVOS!!
Y YO NO QUIERO ESO.
CRAC
EN LA ERA EN QUE VIVIMOS, VIVIR O MORIR ES FUNDAMENTALMENTE LO MISMO.
TAMBIÉN NOSOTROS MORIREMOS TARDE O TEMPRANO.
EN ESE CASO...
...AL MENOS INTENTEMOS CAMBIAR EL MUNDO POR LAS PERSONAS A LAS QUE QUEREMOS.

YO TAMBIÉN TENGO A UNA CHICA QUE ME IMPORTA MUCHO Y, POR ELLA...
...ESTOY DISPUESTO A DAR LA VIDA CUANDO SEA.
...
Y TÚ IGUAL, ¿NO ES ASÍ?
...
ADEMÁS, YO QUISIERA SER COMO ÉL... ¡¡UN HOMBRE QUE, EN SU TIEMPO, SIGUIÓ LUCHANDO EN SOLITARIO!!
¿COMO KENSHIRÔ...?

BAT.
DO... ¿DÓN-DE ES-TÁAAS!?
!!
LIN...
¡JA, JA, JA!
JU...

¡¡UOOOOH!!
¡¡VIVAAA!!
¡BRAVOOO! ¡¡VIVA BAAAT!!
CAPÍTULO 144
¡Mejor ser un criminal!
JI...

¡SIGA-MOOOS! ¡¡AHORA A POR LA CIU-DAD!!
FRAAAS
CAPÍTULO 144 ¡Mejor ser un criminal!
JU... ASÍ QUE LA HIJA DE UN CAZARRECOM-PENSAS NO ES MÁS QUE LA HIJA DE UN CAZARRECOM-PENSAS...

VOY A HACER HISTORIA POR TI.
MUY BIEN.
JI...
¡UNA HISTORIA EN LA QUE PODRÁS HABLAR DE TU PADRE CON GRAN ORGU-LLO, ASUKA!
JA, JA...
VAYA, ASÍ QUE TÚ TAMBIÉN ESTÁS CONTEN-TA...
¡TOMA, REN, DEJO A ASUKA EN TUS MA-NOS!
ZUS

JU, JU... ¡EL PRIMER PASO SERÁ HACER UNA COSA QUE DEBO HACER!
¡¡EL QUE QUIERA DESEMBARAZARSE DEL MAL NOMBRE DE "CAZARRECOMPENSAS", QUE ME SIGA!!
GRABOOOAAAM
DRRROMMM
ドド ドドド…

DRODRODROOOMMM
¡¡EIN!!
¿¡ADÓNDE NARICES VAS!?
¡¡A LA CÁRCEL DE REBELDES DE CLASE A!!
CO... ¿CÓMO?
ÑUM
HACE TIEMPO ENVIÉ ALLÍ A UN PAR DE TIPOS A LOS QUE CAPTURÉ POR EL CRIMEN DE REBELARSE CONTRA EL CENTRO.
DARLES LIBERTAD SERÁ COMO PONER UNA ENORME BOMBA... JU, JU... REALMENTE GRANDE...
E... EIN...
VA... ¿¡VAS A REVENTAR LA CÁRCEL!?
JU, JU, JU...
¡¡JAMÁS HABRÍA PENSADO QUE ME SENTIRÍA MEJOR COMO CRIMINAL EN BUSCA Y CAPTURA QUE COMO CAZARRECOMPENSAS!!
FLAS
¡¡JEEEEH!!

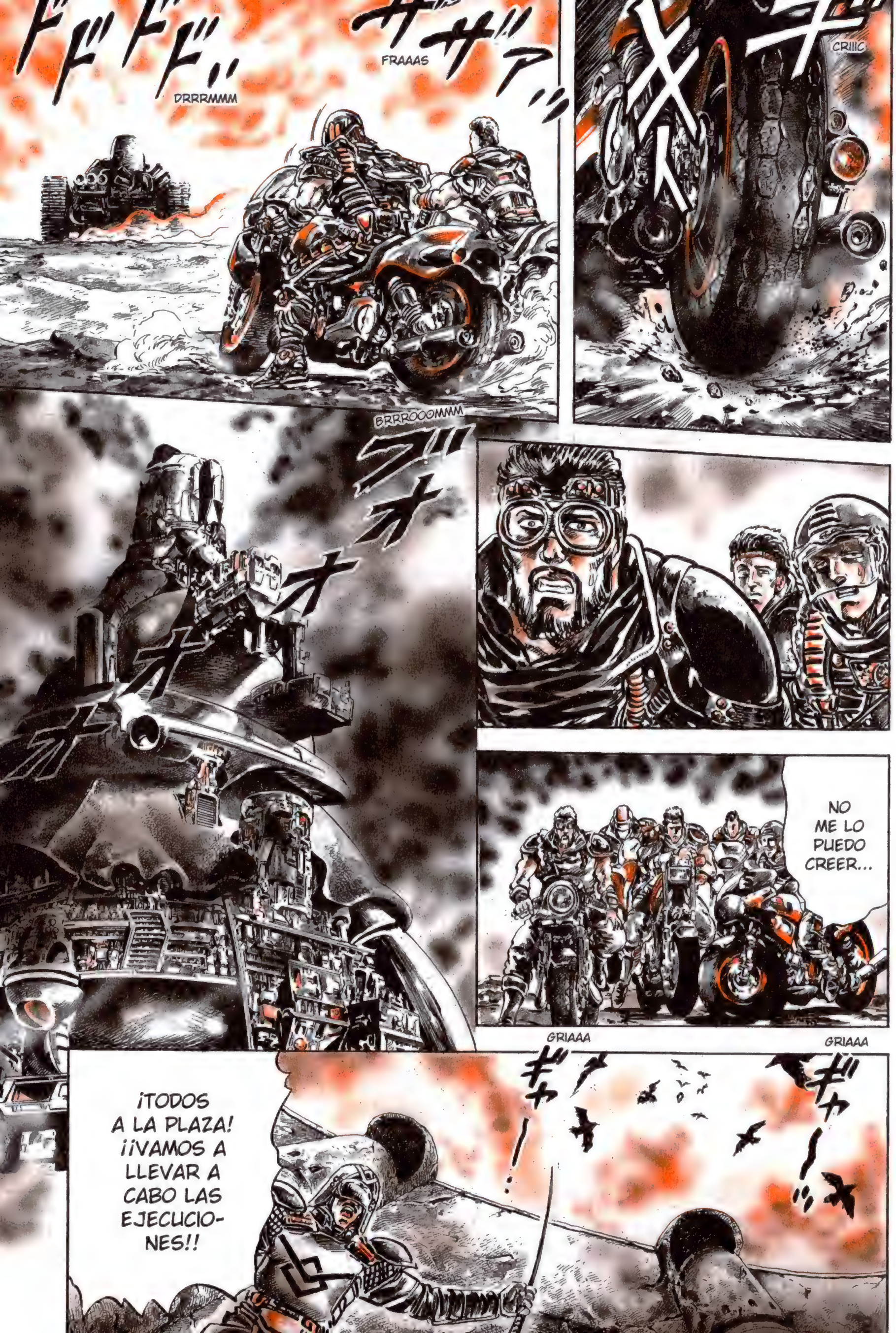

CRIIIC
FRAAAS
DRRRMMM
NO ME LO PUEDO CREER...
BRRROOOMMM
GRIAAA
GRIAAA
¡TODOS A LA PLAZA! ¡¡VAMOS A LLEVAR A CABO LAS EJECUCIONES!!

¿¡LOS VAMOS A EJECUTAR A TODOS, ALCAIDE!?
¡SÍ! ¡SON ÓRDENES DE LA CIUDAD!
¡¡VAMOS, MÁS GARBO, JODER!!
SI LOS REBELDES DE HOKUTO REVIENTAN NUESTRA PRISIÓN, LOS REOS PASARÁN A FORMAR PARTE DE SUS TROPAS.
¡¡VAMOS, ESPABILAD!! ¡QUE TODOS LOS PRISIONEROS SE PONGAN EN FILA!
¡¡HAY QUE TENER MENTE PRÁCTICA!! ¡LOS CADÁVERES NO TE PUEDEN ATACAR!
LA VERDAD ES QUE ME HACE ILUSIÓN.
CRAAAC
¡¡UAAAAAH!!
CROOOCH

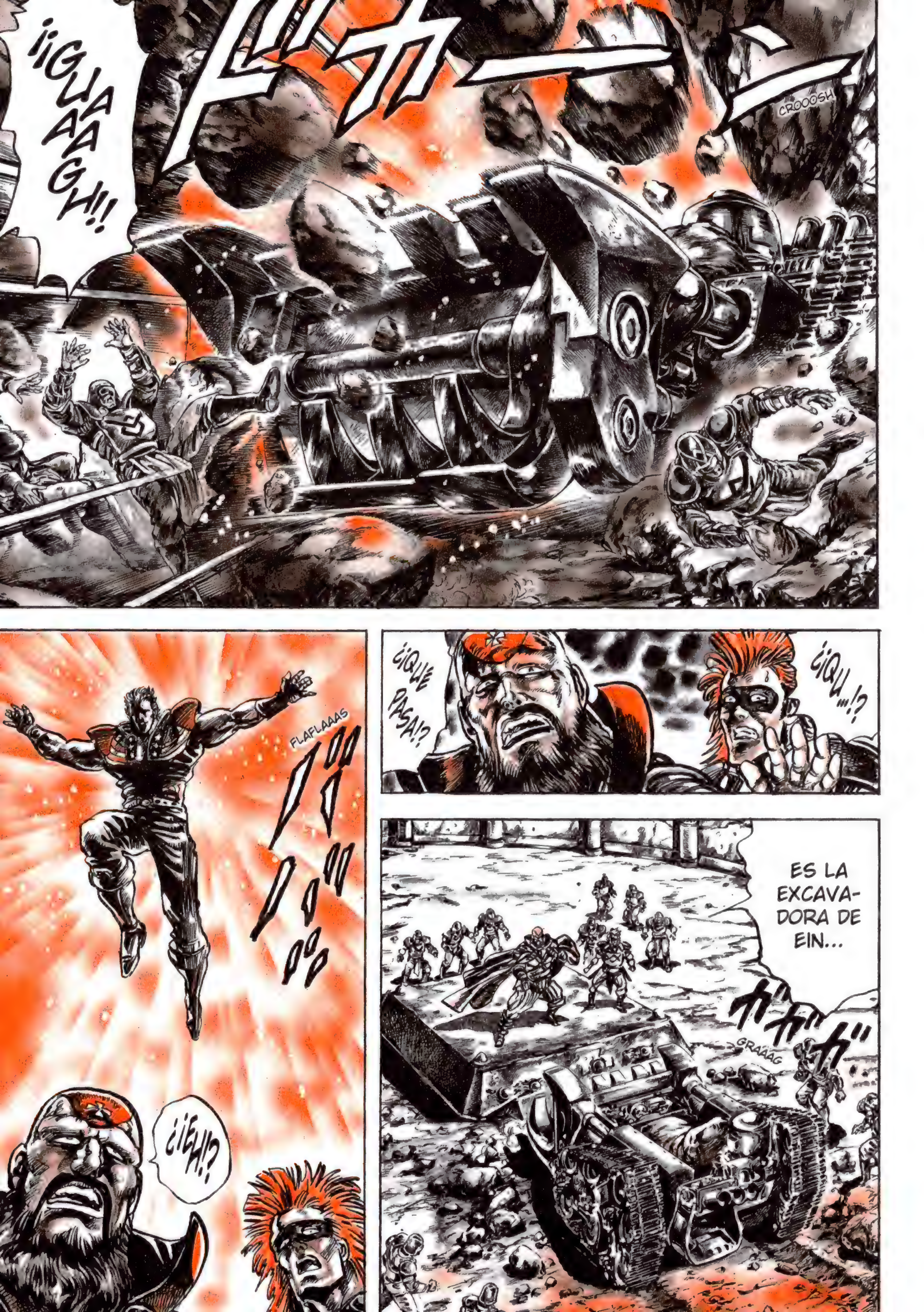
CROOOSH
¡¡GUAAAAGH!!
¡¿QU...!?
¡¿QUE PASA!?
ES LA EXCAVADORA DE EIN...
GRAAAG
FLAFLAAAS
¡¿EH!?

TAP
QU... ¿QUÉ SIGNIFICA ESTO, EIN...?
ZUAM
¡¡PUES MIRA!!
CROOOSH
PATAAAF
ÑUUUG
¿¡UHH!?
¡¡LIBERA A LOS PRESOS SI NO QUIERES QUE TE PARTA EL CUELLO!!

PO... ¿POR QUÉ? ¡SI TÚ TE GANAS LA VIDA CON ESTO, SANGUIJUELA!
¡UGH!!
GRIIICH
ME LO IMAGINABA: ASÍ QUE A VUESTROS OJOS SOY UNA SANGUIJUELA...
¡AGAGAGH, ME HAGHGHES DAÑOGH!
ZRUAAAM
¡¡UNA SANGUIJUELA, SIN EMBARGO, QUE HOY MUTARÁ EN MARIPOSA!!
¡¡UGH!!
¡¡NO LO HAGAS, EIN!!
¿¡HM!?
PIIIC

¡¡REN!!
¿QUÉ HACES CON ASUKA...?
¿¡ME ESTÁS TRAICIONANDO!?
¡JE! ¿¡TRAICIONANDO!?
NADIE SERÍA TAN IDIOTA COMO PARA SEGUIRTE. ¿¡QUÉ GANARÁS ENEMISTÁNDOTE CON LA CIUDAD Y CON EL CENTRO!?
LOS CAZARRECOMPENSAS TENEMOS UNA BUENA VIDA, HOMBRE.
¡Y AHORA, LA RECOMPENSA LA OFRECEN POR TI!
¿¡VERDAD, ALCAIDE!?
E... ¡EXACTO! ¡¡ESTÁ GARANTIZADO!! ¡OS PAGAREMOS LA RECOMPENSA QUE VOSOTROS FIJÉIS!

ZAZAAAS
JU, JU, JU. COMO PARA DEJAR ESCAPAR ASÍ COMO ASÍ A UN CRIMINAL QUE SE TE PONE A TIRO...
FLAS
¡¡SUELTA AL ALCAIDE!!
¡¡SI APRECIAS LA VIDA DE ASUKA, CLARO!!
¡¡ASUKA!!
ZRAS
TAP TAP
UFFF...
JE, JE, JE...
ZUS
TENGA, ALCAIDE.
¡¿MM!?

TE... ¡¡TE VOY A MOLER A GARROTAZOS!!
BRRR
BRRR
¡JEEE, JE, JE, JEEE!
TAP TAP TAP
¡¡HIJO DE PUTAAA!!
¡¡UOOOGH!!
CRAAACH
CRAAASH
COFF
¡¡GAGAGH!!
¡¡EH, ALCAIDE!!
¡YO TAMBIÉN QUIERO!
¡ARF, AGH!
¡JE, JE, JE, JE!

VAYA, QUIÉN TE HA VISTO Y QUIÉN TE VE, EIN. ¡QUÉ DURO NO PODER ELEGIR CÓMO MORIR, ¿EH?!
POF POF
¡JEEE, JE, JE, JE!
¡¡AAAAAH!!
ZHAAAM
CROOONCH
¡GLAGH!
¡¡PENSABA QUE LOS TENÍAS MEJOR PUESTOS, LA VERDAD!! ¡NO SIRVES COMO LÍDER!
PUM
¡JIAAA, JA, JA! ¡¡MUERE, MUERE!!
CRAAACH
CRUUUNCH

PLAAACH
ZUAAAH
FLAFLAS
¡¡OH!!
Y... ¿Y ESA MIRADA? ¿ME DESAFÍAS? ¡¡VOY A MATARLA, QUE CONSTE!!
¡A VER, CABRÓN, INTENTA CONTRADECIRME!
¡VENGA, VAMOS! ¡¡VAMOOOS!!
......
GUSANO...
¿¡HM!?
ÑUG

GRUUUC
¡AH! ¡¡AAAAH!!
KE... ¡KEN!
¡AH!
¡AUGH!
NO TE CORTES, EIN.
JE, JE...
HOLA...
AH, AGH...
¡AGH!
¿QUÉ ESTÁIS HACIENDO? MA... ¡MATADLO!

¡¡QUE OS LO CARGUÉEEIS!!
ERES MUY PESADO.
ZUUUC
¡¡YAAAARGH!!
¿TE DUELE?
MU... ¡MUCHO!
¿TE QUIERES SALVAR?
¡SÍ, QUIERO! ¡SÍ, SÍ, SÍ QUIERO!
PUES NO PUEDES.
¡¡EGIIIGH!!
ZUUUS
N... ¡NOOOO!
¡PARA, PARA, PARA, PARA, PARAAA!

¡¡PARAAAGH!!
ZRUUUNCH
GLUPS
ZUS
¿¡EH!?
EH.
ÑAG
AH, EHM.
¡TRAE!
¡AGH!
AH...
AY, ESO HA DOLI-DO...
POTOOOF

¡¡NUNGH!!
CROCROOONCH
ZUS
UFFF...
UFH
PO... ¿POR QUÉ...?
SERÍA UNA PENA...
¡¡...QUE MURIERAS TAN PRON-TO!!

FLOOOMMM
¡¡VEN, KEN!!
TAP TAP TAP
¡¡LOS HOMBRES A LOS QUE QUIERO RESCATAR ESTARÁN EN LAS CELDAS ESPECIALES!!
CAPÍTULO 145 ¡Falco dorado!
CROOONCH
¡¡AQUÍ, SEGURAMENTE!!
AH, PUES NO...
GRAGROOONG
NIIIC
CREO QUE ES AQUÍ, EIN.
¿EH?

Capítulo 145 ¡Falco dorado!

¿QUIÉNES SON ESOS DOS!?
TAP TAP TAP
JE...
¡SON PODEROSOS!
TAP TAP
¡¡INDIVIDUALMENTE ESTÁN MÁS O MENOS A MI NIVEL!!
PERO ¡SI SE JUNTAN LOS DOS, SU PODER ES EL DOBLE DEL MÍO! ¡¡LOS HERMANOS HARN, BUZZ Y GILL SON MUY FAMOSOS!!
SI SON TAN FUERTES...
¿I...CÓMO PUDISTE ATRAPARLOS!?
ZUAAAM
¡JU!
¡¡CON ESTO!!
UN HOMBRE LOS TUMBÓ Y YO ME APROVECHÉ PARA LLEVÁRMELOS DE EXTRANJIS.
JU...

TAP
TAP
TAP
TAP
TAP
JU, JU, JU... EN FIN, ¡VAMOS A VER CÓMO LOS TIENEN ENCERRADOS! ¡¡SON MONSTRUOSOS!!
BLIIINK
TUUUNCH
¡OUAH!
ZUOOOM
¡¿CÓ-MOOO!?

CRUUUNCH
¡¡OOOH!!
FIUUU
FRAAAS
CRUUUNCH
¡¡GÜEGH!!

SE LO PREGUNTAREMOS A ESTE.
¡UGH!
¡NNGH!
COMO QUIERAS, PERO NO SEAS DEMASIADO BRUSCO.
¡EH! ¿DÓNDE ESTÁN LOS HERMANOS?
NO... ¡NO LO SÉ!
CROC
CROOOC
¡OOOH! ¡CÓMO HA SONADO ESO!
¡URGH!
CREO QUE SE TE HA ROTO LA MANDÍBULA... EN FIN, ¿QUÉ PREFIERES QUE TE ROMPA A CONTINUACIÓN?
¡ESPERA!
¡HAB...!
CROOOC
¡¡HABLARÉ, HABLARÉ!!

FIUUUN
ZIIIS
PLINCH
PLIIIC
ポッタン
UFFF, CON ESTA YA LLEVAMOS 18.650.765 GOTITAS.
TE EQUIVOCAS, SON 767.
OH... AH, VAYA... JE, JE... SUPONGO QUE ME HE DORMIDO UN POCO...

AAAH... DE HABER SABIDO ESTO HABRÍA ELEGIDO NACER EN UN CUERPO MÁS BLANDO, DE LOS QUE SE MUEREN POR NADA.
PLIC
Y QUE LO DIGAS...
HOLA.
TAP
¿TODO BIEN POR AQUÍ?
¡NGH!
MIRA, KEN.
ASÍ SON ELLOS: UNA PERSONA NORMAL NO TARDARÍA NI UN DÍA EN VOLVERSE LOCA ENCERRADA EN CEMENTO Y SUFRIENDO LA TORTURA DE LA GOTA CHINA. PERO ELLOS NI SE INMUTAN.
OH... ¡OOOH!
PE... PERO ¡SI ERES TÚ, EIN!
¡TE VAMOS A MATAR, CABRÓN!
PEH
PEH
EH... A VER, QUE SI ME MATÁIS VA A SER PEOR.
ES CIERTO QUE FUI YO QUIEN OS ARROJÓ AQUÍ, PERO... TAMBIÉN HE VENIDO A SALVAROS.
¡ADEMÁS, SI NO OS HUBIERA CAPTURADO CUANDO LO HICE, AHORA ESTARÍAIS CRIANDO MALVAS! ¿IA QUE SÍ, KEN!?
...

¡NUUUGH!
¡¡SÁCANOS DE AQUÍ DE UNA VEZ!!
CL... CLARO, CLARO.
TOC TOC
¡JA, JA! AUNQUE ROMPER ESTO VA A SER COMPLICADITO.
TOC
UFFF.
¿A QUE SÍ, KENSHIRÔ?
CLUNC
HUY.
CROOOSH
TAMPOCO ES ESO.
¡¡UAAAAH!!
CREG CROOOC
¡OOOH!
CRS CRSSS
BI... ¡BIEN!
¡ESTO YA ESTÁ HECHO!

¡¡NUUUUGH!!
GRAAAC
¡¡AAAAH!!
GRAAAS
CROCROOOOSH
UOOOH
UN... ¡UN MOMENTITO!
¡HEH!
¡¡APARTA!!
FRAAAS
DUUUM
PE... PERO SI...
SIETE CICATRICES EN EL PECHO... ¡¡NO ME DIGAS QUE TÚ...!!

YA AMANECE.
OJALÁ QUE ESTO, SUMADO A LA REUNIÓN DE LOS HOMBRES, SE CONVIERTA LITERALMENTE EN EL ALBOR DE UNA NUEVA ERA...
AUNQUE... A MÍ ESTE SOL NACIENTE SE ME ANTOJA COMO EL COLOR CARMESÍ DE LA SANGRE FRESCA...
¿¡HA NOTADO ALGÚN MAL PRESAGIO, SEÑOR RIHAKU!?
NO LO SÉ.

RE... ¡RETIRADAAA!
GUAAAR
¡¡TODOS FUERA DE AQUÍ!! ¡ABANDONEMOS LA CIUDAD!
¡IIIGH! AGH... ES... ¡ES IMPARABLE!
¡¡EL EJÉRCITO REBELDE DE BAT ESTÁ MUY CRECIDO!!
¡¡NI SIQUIERA LAS TROPAS DE LA CIUDAD PUEDEN DETENER SU AVANCE!!
PLIIIC
TROMP TROMP
JE... ¡JEFE!
¡HM!
MI... ¡MIRE ESO!

ZAZAAAM
SU... ¡SU CUERPO BRILLA CON RESPLANDOR DORADO! QU... ¿¡QUIÉN ES!?
FOFOFOOOM
NO... NO PUEDE SER...
A... AQUEL HOMBRE... ES... ¡ESTÁ AQUÍ!
¿ADÓNDE IRÁ?

NO... NO CABE DUDA... ES... ¡ES EL GENERAL! ¡EL FIERO JOVEN GENERAL DE LA CAPITAL IMPERIAL!
¡¡TAMBIÉN CONOCIDO COMO "FALCO, EL LOBO DORADO"!!
CLEC CLEC
HE OÍDO QUE EL JEFE DE LA CIUDAD ESTÁ PROPONIENDO ABANDONARLA.
¡¡AAAAH!!
EL EMPERADOR CELESTIAL ESTÁ ENCOLERIZADO...
ER... ES QUE...
VERÁ...
¡JIH! ¡MWEEEE!
ZROOOM

FUAAASH
¡¡UEGH!!
ZIS
¡AH!
ZI ZIIIS
PLZIIISH
¡UAAAAH!
FRAAAGH

PLIC
FLAS
ZUS

ES DIFÍCIL DE CREER QUE UN HOMBRE PUDIERA CON UNOS HERMANOS COMO VOSOTROS.
¡ES FALCO DORADO, GENERAL DE LA CAPITAL IMPERIAL!
DOMINA UN ARTE MARCIAL TEMIBLE.
FALCO...
THOOOMP

CAPÍTULO 146
¡El asesino de oro!

KEN...
TENGO UN FAVOR QUE PE-DIRTE.
¿PODRÍAS LLEVAR A ASUKA A UN LUGAR SEGURO?
...
NOS ENFREN-TAMOS A FAL-CO DORADO; A SABER SI PODREMOS DERRO-TARLO.
LO... ¿LO DICES EN SERIO, EIN!?

TAMBIÉN ME HAN ENTRADO GANAS DE CONVERTIRME EN UN HOMBRE.
¡¡UN HOMBRE DEL QUE SE HABLE EN EL FUTURO!!
¡TE LO RUEGO!
ZUS
MUY BIEN.
HAY UNA ALDEA CON MUJERES AMABLES Y FUERTES.
LA LLEVARÉ ALLÍ.
FRAAAS

ビュウウウウー
FIUUU
ザザ…
FSHAAA

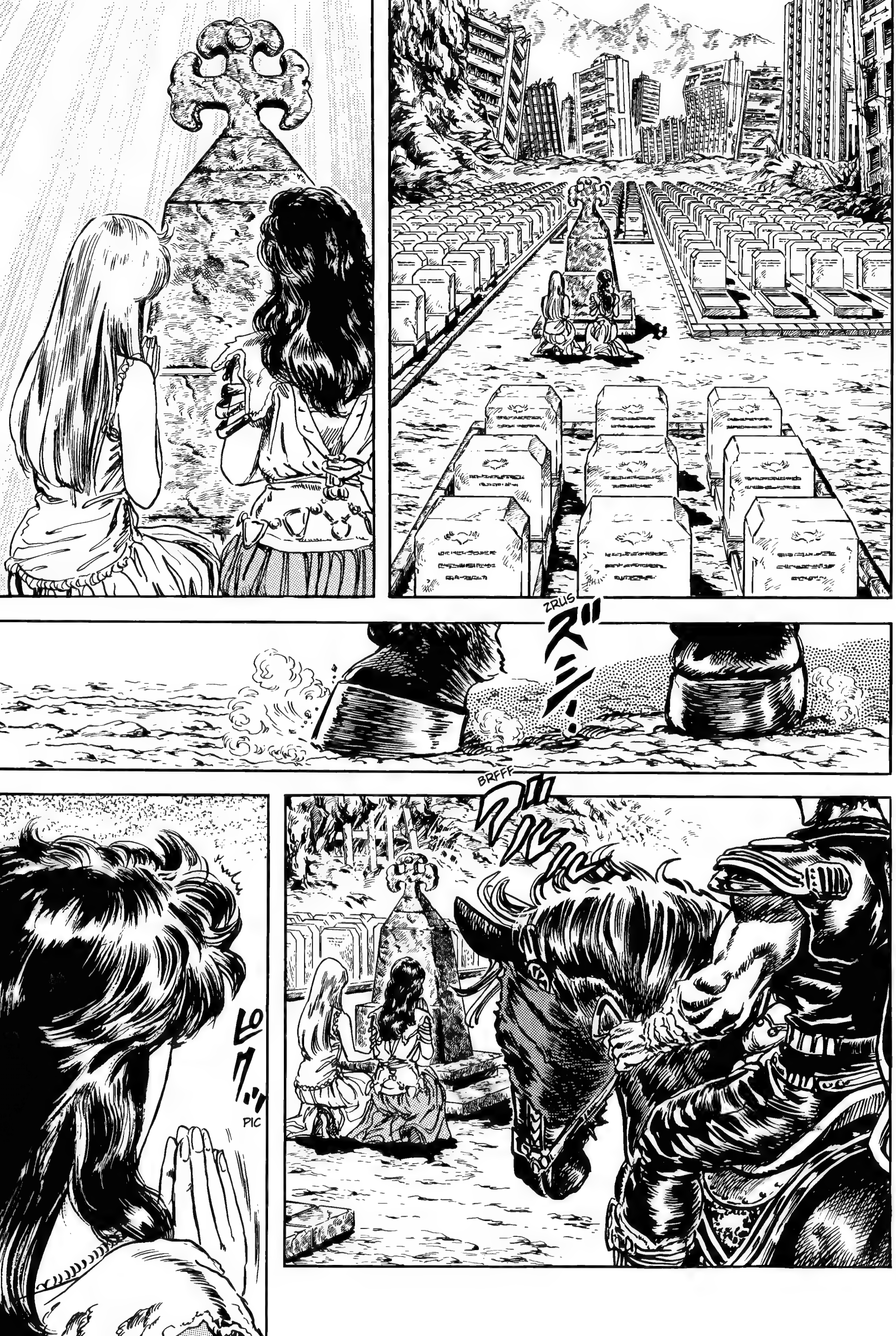
ZRUS
ズシ
BRFFF
ブルル
PIC
ピクッ

ザ
FRAS
AH...
MAMIYA, AIRI...
KEN...
KE...

CUÁNTO TIEMPO...
KE... KENSHIRÔ...
MAMIYA... TENGO QUE PEDIRTE UN FAVOR...
CLARO...
¿DE QUIÉN ES LA TUMBA?
PARECE BASTANTE RECIENTE.
ZUS
DEL ANCIANO JEFE. LO ASESINARON.
¿¡LO ASESINARON!?

¡¡UNA SÚBITA TORMENTA SE ABALANZÓ SOBRE NUESTRA ALDEA, DONDE VIVÍAMOS TRANQUILAS JUNTO AL ALMA DE REI Y LOS DEMÁS, AL HABER ABANDONADO LA LUCHA!!
¡¡LA CAPITAL IMPERIAL EMPEZÓ A REACCIONAR!!
¡¡EL GENERAL DE LA CAPITAL IMPERIAL QUE SE HACE LLAMAR "FALCO"!!
UN HOMBRE DORADO.
¡¡FALCO!!
TROMP TROMP TROMP TROMP TROMP TROMP
ZRAS
CLAAANG
CLAAANG
CLAAANG

CLAAANG
CLAAANG
PIC
RAOH, TOKI... REI...
¿¡SON LOS GUERREROS DEL HOKUTO Y EL NANTO!?
FUOOO
ASÍ ES. FUERON UNOS HOMBRES MAGNÍFICOS...

¡¡EL EMPERADOR CELESTIAL ESTÁ ENCOLERIZADO!!
ZUUUM
QU... ¿QUÉ HACE!?
CROOOC
CROC
CREC
¡¡VOY A ERRADICAR CUALQUIER RASTRO DEL HOKUTO Y EL NANTO!!
BUAAAMMM
¡¡AAAAH!!
¡¡OOOOH!!

NO...
NO ME LO PUEDO CREER...
¿¡TÚ ERES EL JEFE DE ESTA ALDEA!?
S... SÍ, LO SOY.
GWAAAM
¡ENTONCES MUERE!
TAP TAP
¡¡ANCIANOOO!!
ZRUAAACH
¡¡AH!!

¡¡LA VOLUNTAD DE UN PUEBLO LA LIDERA EL JEFE!!
SI EL JEFE CAE, DICHA VOLUNTAD QUEDA APLASTADA.
PLAAACH
¡¡ANCIANOOO!!
DULUM
¡¡QUE QUEDE BIEN CLARO!! ¡QUEDA PROHIBIDO TRANSMITIR LA HISTORIA DEL HOKUTO Y EL NANTO A LAS GENERACIONES VENIDERAS! ¡NO TENDRÉ PIEDAD DE NINGÚN JEFE DE NINGUNA TRIBU QUE SE ATREVA A REBELARSE, INDEPENDIENTEMENTE DE SU SEXO Y EDAD!
¡¡SOLO LA ESTRELLA MATERNA DEL EMPERADOR CELESTIAL DEBE BRILLAR EN EL FIRMAMENTO!! ¡Y ESA ES POLARIS!
BLIIINK
¡LAS SIETE ESTRELLAS DEL CARRO SON LAS QUE CUSTODIAN AL EMPERADOR CELESTIAL! ¡ES DECIR, NO SON MÁS QUE GUERREROS SUYOS! ¡¡QUE EL HOKUTO ICE EL ESTANDARTE DE LA REBELIÓN EQUIVALE A UN GRAVÍSIMO DELITO!! ¡¡POR ORDEN DEL EMPERADOR CELESTIAL, DEBO EXTERMINAR AL HOKUTO!!

FRUFRAAAS
¡VA A EMPEZAR LA ERA DEL EMPERADOR CELESTIAL! ¡¡LA ERA DEL PUÑO IMPERIAL DEL CARRO ORIGINAL!! ¡EL GENTO KÔKEN!
DROOOMMM
¿¡EL EMPERADOR CELESTIAL PRETENDE EX-TERMINAR AL HOKUTO!?
BLIINK

GRRRMMM
¡OOOH! ¿¡UN TERREMOTO!?
¡SEÑOR RIHAKU!
SPLASH
NO... ¡NO ME LO PUEDO CREER!
UN... UNO QUE SE INMISCUYE CON EL NANTO Y EL HOKUTO... ¡¡CAE TEÑIDO DE ROJO!!
DROOOMMM
¡NNNGH!
¡¡WAAAH!!
URGH...
¡¡TENDREMOS QUE BATIRNOS EN RETIRADA!!

ズシャオオオ...
ZRUOOOMMM
¡EJÉRCITO REBELDE QUE HA TOMADO EL NOMBRE DEL HOKUTO! ¡OS HABÉIS BATIDO EN RETIRADA Y NO QUIERO QUE TENGA QUE CORRER MÁS SANGRE!
¡¡VOSOTROS, SOLDADOS, VAIS A NARRAR LA HISTORIA EN CALIDAD DE HIJOS DEL EMPERADOR CELESTIAL!!
¡¡ESO SÍ, VUESTRO JEFE NO SE IRÁ DE ROSITAS!! ¡PORQUE HA OSADO UTILIZAR EL NOMBRE DEL HOKUTO!

¡¡VAMOS A TRUNCAR EL LINAJE DE AQUELLOS QUE USEN PARA SÍ LOS NOMBRES HOKUTO Y NANTO!! ¡TODAS LAS GENERACIONES!
¡JURAR LEALTAD AL EMPERADOR CELESTIAL Y LUEGO REBELARSE CONTRA ÉL ES UN CRIMEN GRAVÍSIMO! ¡¡QUE EL JEFE DÉ LA CARA!!
ZUS
¡¡BAT!!
JU... ¡SI DANDO MI VIDA PUEDO SALVAR LA DE LOS DEMÁS, PERFECTO!
BA... ¡BAT!
¿¡ERES TÚ!?
BA... BAT...
¡¡ASÍ ES!!
UUUH... BAT...

ZRIIING
ZAS
JU, JU, JU... ESO SÍ.
¡¡NO VOY A DEJARME MATAR A CAMBIO DE NADA!!
¡¡TE ARRASTRARÉ CONMIGO AL INFIERNO!!
FIUUUM
¡¡TOMAAA!!
ZAAAM
FLASH

ガシャ!!
GRACH
¡¡UGH!!
JU, JU... ¡LAS ESTRELLAS DEL HOKUTO SOLO BRILLAN DE NOCHE!
¡¡NADA QUE HACER ANTE NUESTRO GENTO KÔKEN!!
FRAAAS
¡¡AHORA MUERE!!
FRAAAS
BA...
¡¡BAAAH!!

LIN... CHICOS... ¡ADIÓS!
GRUCH
¡¡NO!!
¡TÚ NO ERES EL JEFE! ¡¡TU MIRADA REVELA QUE TE ESTÁS SACRIFICANDO POR ALGUIEN MÁS IMPORTANTE QUE TU PROPIA VIDA!!
¡¡NO ESTOY CIEGO!!
ZUAAAM
¡¡TÚ ERES LA JEFA!!
EL PUÑO DE LA ESTRELLA DEL NORTE -EDICIÓN DEFINITIVA- (11) FIN

TEXTO ESPECIAL DE BURONSON, AUTOR DE LA HISTORIA ORIGINAL

ESCENARIO ACTUAL DE *EL PUÑO DE LA ESTRELLA DEL NORTE*

A MENUDO ME PREGUNTAN CÓMO SE ME OCURRIÓ LA CONCEPCIÓN DEL MUNDO DE *EL PUÑO DE LA ESTRELLA DEL NORTE*, Y DEBO DECIR QUE TENGO IMPRESIONES MUY POTENTES DE UN VIAJE QUE HICE A CAMBOYA. APROXIMADAMENTE UN AÑO ANTES DE QUE ME PIDIERAN DESARROLLAR EL GUION DE *EL PUÑO*, TUVE LA OCASIÓN DE VISITAR UNA CAMBOYA DONDE AÚN QUEDABAN VESTIGIOS DEL GENOCIDIO DE POL POT, EN EL QUE UNOS TRES MILLONES DE CAMBOYANOS PERDIERON LA VIDA. ME ENCONTRÉ UN PAISAJE DESOLADOR, LLENO DE MINAS ANTIPERSONA Y HUESOS HUMANOS POR TODAS PARTES, CON ESQUELETOS APILADOS. ERA COMO UNA ESCENA APOCALÍPTICA. QUEDÉ MUY IMPACTADO POR LOS CAMBIOS QUE PUEDE SUPONER UNA GUERRA Y POR EL DOLOR QUE TUVIERON QUE SOPORTAR LAS GENTES DE ESE PAÍS. PERSONAS QUE HABÍAN PERDIDO INCLUSO EL ÍMPETU DE LUCHAR, SIENDO MALTRATADAS SIN LÓGICA NI CONCIERTO ALGUNO... CREO QUE EL HECHO DE HABER PODIDO CONTEMPLAR CON MIS PROPIOS OJOS UN MUNDO COMO AQUEL FUE LO QUE ME PERMITIÓ ARROJAR A KENSHIRÔ EN UN ESCENARIO COMO ESE DE FORMA TOTALMENTE NATURAL.

★

CAMBOYA ERA TODAVÍA MUY PELIGROSA EN ESA ÉPOCA Y EN MI VIAJE ME ACOMPAÑARON MILICIANOS, QUE ERAN BÁSICAMENTE CHAVALES DE UNOS 10 AÑOS. IBAN ARMADOS CON FUSILES Y, CUANDO LES PREGUNTÉ SI SABÍAN DISPARAR CON ESOS TRASTOS, APUNTARON AL CIELO Y EMPEZARON A DISPARAR RÁFAGAS SIN NINGÚN MIRAMIENTO. CUANDO LES PREGUNTÉ SOBRE SUS HERMANOS, ME DIJERON QUE HABÍAN MUERTO TODOS, Y QUE POR ESO NO TENÍAN MÁS REMEDIO QUE HACER LO QUE HACÍAN. TENÍAN QUE LUCHAR ELLOS PORQUE LOS DEMÁS ESTABAN MUERTOS. LA JUSTICIA NO SIEMPRE SE CUMPLE. LA "FUERZA" ES LO QUE CUENTA. ESO EXPLICA QUE, EN *EL PUÑO DE LA ESTRELLA DEL NORTE*, ME PARECIERA OBVIO QUE RAOH PRETENDIERA GOBERNAR EL MUNDO POR MEDIO DE LA FUERZA. COMO YA NO HAY LEYES QUE VALGAN, SOLO EL PODER PUEDE MANTENER ATADOS A LOS DEMÁS. ESO SE CONVIRTIÓ EN LA BASE DEL PENSAMIENTO DE RAOH.

★

EN CUANTO A LA SERIALIZACIÓN DE LA HISTORIA, AQUELLO FUE UNA BATALLA EN CADA CAPÍTULO. AL FIN Y AL CABO, NUNCA TENÍA CLARO LO QUE IBA A PASAR A CONTINUACIÓN (RISAS). ASÍ QUE LOS LECTORES, OBVIAMENTE, NO PODÍAN NI IMAGINARSE LO QUE PASARÍA LA SEMANA SIGUIENTE, PORQUE EL DIBUJANTE TAMPOCO LO SABÍA. LO PRIMERO ERA TENER UNA REUNIÓN CON HORIE, EL EDITOR AL CARGO, PARA PONERME A ESCRIBIR EL GUION. Y ES DE LOS QUE NO ACEPTAN UN CAPÍTULO SI NO ESTÁN ENTERAMENTE SATISFECHOS CON ÉL. COMO DIJERA ALGO TIPO "HM, HAY ALGO QUE NO ACABA DE CUADRARME", LO SIGUIENTE ERA "ESTO NO ES NADA PROPIO DE USTED, MAESTRO". CUANDO ME DECÍA ESO, YO RESPONDÍA CON UN "DE ACUERDO" Y LO REESCRIBÍA TODO. PORQUE QUE ME DIGAN QUE ALGO NO ES PROPIO DE MÍ ES LO QUE MÁS ME IRRITA. AL PARECER, SEGÚN ÉL, SE NOTABA ENSEGUIDA QUE ME CABREABA PORQUE LA MIRADA SE ME ENDURECÍA SÚBITAMENTE (RISAS). SEA COMO SEA, SU CAPACIDAD COMO EDITOR Y COMO PRIMER LECTOR DE LA OBRA ME PARECÍA IMPRESIONANTE. SABÍA PONERSE EN LA PIEL DEL LECTOR Y NO

ERA NADA CONFORMISTA. ESO SÍ, CUANDO TRAS TODO EL PROCESO PODÍA ENTREGAR UN BUEN CAPÍTULO Y ÉL ME DECÍA "¡PERFECTO, YA LO TENEMOS!", NOS ÍBAMOS LOS DOS ALEGREMENTE DE COPAS POR AHÍ (RISAS).

★

MÁS TARDE, TETSUO HARA CONVERTÍA ESOS GUIONES EN MANGA, Y COMO SU ESTILO DE DIBUJO ES ESPECTACULAR, RECUERDO QUE TODO ERA FÁCIL Y DIVERTIDO. EL DIBUJO ALTERA EL GUION ORIGINAL. POR EJEMPLO, EL ALCAIDE UIGHUR SUPERÓ AMPLIAMENTE LA IMAGEN QUE YO TENÍA DE ÉL. AL SER EL DIBUJO IMPRESIONANTE, ME VEÍA OBLIGADO A HACER QUE EL PERSONAJE FUERA MÁS FUERTE, Y ESO PROVOCABA UNA MAYOR EVOLUCIÓN Y CRECIMIENTO EN KENSHIRÔ. EN CUANTO A JAGI, EN NINGUNA PARTE ESPECIFIQUÉ QUE DEBÍA IR ATAVIADO CON UN CASCO. FUE HARA QUIEN SE IMAGINÓ A JAGI CON CASCO, LO QUE PROVOCÓ QUE, AL VERLO YO DE ESA GUISA, ME IMAGINARA LA HISTORIA DE SU PASADO Y SU DERROTA A MANOS DE KENSHIRÔ. PUEDO DECIR, CLARO, QUE FORMAMOS UN TÁNDEM INCREÍBLE. *EL PUÑO DE LA ESTRELLA DEL NORTE* NO HABRÍA TENIDO LA RELEVANCIA QUE TUVO DE NO SER POR EL DIBUJO DE TETSUO HARA.

★

EL NUEVO EPISODIO QUE HEMOS PODIDO CREAR CON EL PRETEXTO DEL 30º ANIVERSARIO CUENTA UNA PARTE QUE SIEMPRE HABÍA SIDO COMO UNA ESPINA CLAVADA PARA MÍ. DESPUÉS DE CREAR LA PARTE DE LA BATALLA A MUERTE ENTRE RAOH Y KENSHIRÔ, NOS ENCONTRAMOS TAN ABSOLUTAMENTE QUEMADOS QUE DECIDIMOS DAR UN SALTO EN LA HISTORIA DE UNOS 10 AÑOS. EN AQUELLA ÉPOCA NO NOS DABAN NINGÚN DESCANSO, ASÍ QUE NO TUVIMOS MÁS REMEDIO QUE HACERLO ASÍ (RISAS). DE MODO QUE QUERÍA RELLENAR ESE HUECO DE ALGUNA FORMA: ¿QUÉ HABÍA PASADO EN ESOS 10 AÑOS? EL PROBLEMA ES QUE ME SIENTO MAL POR HARA: AL FIN Y AL CABO, LE OBLIGUÉ A DIBUJAR ALGO TAN TRASCENDENTAL COMO ESTO (RISAS). SIN EMBARGO, AUNQUE QUEDE UN POCO RARO QUE LO DIGA YO MISMO, ME LO PASÉ MUY BIEN ESCRIBIENDO EL GUION. PUDE TENER LA SENSACIÓN DE PLENITUD QUE SE TE QUEDA CUANDO SABES QUE HAS ESCRITO UNA BUENA HISTORIA. ASÍ QUE EL HECHO DE QUE HARA TRABAJARA CON TANTO AHÍNCO, CON TANTO DETALLE EN EL DIBUJO, Y QUE AÑADIERA PÁGINAS SIN CESAR, ES INDICATIVO DE QUE TRABAJÓ CON TODO SU SER. ESTA ERA LA ÚLTIMA PIEZA OLVIDADA EN ESTA ENORME HISTORIA QUE ES *EL PUÑO DE LA ESTRELLA DEL NORTE*. AHORA QUE ESE HUECO HA SIDO RELLENADO, CREO QUE LA HISTORIA HA QUEDADO LIMPIAMENTE CONCLUIDA. SUPONGO QUE ESTO SÍ SERÁ LO ÚLTIMO. ¿QUE SI QUEDA ALGO MÁS? BUENO, LO VEREMOS DENTRO DE 10 AÑOS MÁS... SI POR AQUEL ENTONCES *EL PUÑO DE LA ESTRELLA DEL NORTE* SIGUE SIENDO RELEVANTE Y SE SIGUE HABLANDO DE ELLA... NO DESCARTO QUE PODAMOS HACER ALGO MÁS. (RISAS).

BURONSON

HOKUTO NO KEN

de Buronson y Tetsuo Hara

HOKUTO NO KEN Ultimate Edition
©1983 by BURONSON AND TETSUO HARA / COAMIX
Approved No. WA-40S
All Rights Reserved.
Spanish translation rights arranged with COAMIX, Tokyo
through Tuttle-Mori Agency, Inc., Tokyo

El Puño de la Estrella del Norte 11. Hokuto no Ken.
Publicación de Editorial Planeta, SA.
Diagonal, 662-664, 08034 Barcelona.

© 2020 Editorial Planeta, S.A,. Reservados todos los derechos.

Traducción de Marc Bernabé (DARUMA Serveis Lingüístics, SL)

ISBN: 978-84-1341-569-7. DL: B. 1.455-2019. (10267303)

Printed in EU / Impreso en UE.

El precio en Canarias, Ceuta y Melilla incluye gastos de transporte.
Ninguna parte de este libro puede ser reproducida ni
incorporada a un sistema informático, ni está
permitida su transmisión en cualquier forma o cualquier
medio, sea este electrónico, mecánico,
por fotocopia, por grabación u otros medios, sin el
permiso previo y por escrito del editor.

Las infracciones se perseguirán según la ley.

Si deseas información sobre nuestros cómics, busca en la web:

www.planetacomic.com

BLOG: www.planetadelibros.com/blog/comics
FACEBOOK/TWITTER/INSTAGRAM/YOUTUBE: PlanetadComic

El escaneo de este tomo fue posible gracias a la colaboración de:
Auror, Atomsk, Calajan, Castle, Clama, cnmcleod, etsaibat, Pochoman,
punkarra, Romferat, Redvirux y Sbro en el crowfunding
realizado en el grupo de CRGfunding.